

Destination ALBRET

Cœur du Sud-Ouest,
condensé de Gascogne

Dans ce
magazine,
flashez et
découvrez
nos vidéos



NOS GÎTES

LE GUIDE DES HÉBERGEMENTS DE L'OFFICE DE TOURISME DE L'ALBRET

Sur les pas
d'Henri IV

Vivre des
expériences

Prendre
le temps



GUIDE DES GÎTES

Gîte de la Gare d'Andiran

Non classé -

La gare d'Andiran Route de lisse 1345
- **ANDIRAN**

Capacité : 8 personnes
Nombre de chambres : 2
Animaux bienvenus : Non

+33 5 47 36 83 60/+32 4 97 41 63 29 / +32 4 97 41 63 29

kristof.bossaer@telenet.be

Venez profiter du gîte dans l'ancienne gare d'Andiran. Gîte accueillant et chaleureux. Piscine à l'extérieur.

Ouvert d'avril à octobre.

Nuitée : de 120 à 150 € (MS
120 euros / HS 150 euros)

Gîte La Grange

3 étoiles - 2 épis

Pentinet - **ANDIRAN**

Capacité : 3 personnes
Nombre de chambres : 1
Animaux bienvenus : Non

+33 5 53 47 80 87/+33 6 89 04 18 35 / +33 6 89 04 18 35

reservation@gitesdefrance47.com

Situé sur une ancienne ferme, le gîte domine la vallée de la Gélise tout en faisant face à la forêt landaise. Ce gîte moderne dispose d'une surface de 45 m², de plain pied, avec une entrée, une chambre avec 1 lit en 140 et une salle d'eau. La pièce principale cuisine équipé et séjour avec canapé (convertible pour 1 personne) et TV. Sur l'extérieur, une terrasse couverte situé en haut d'une rocaille (n'est entouré que par un petit espace de végétation qui délimite la zone, il n'y a pas de barrière

Ouvert toute l'année

<https://www.gites-de-france-47.com/> Semaine (meublé) : de 210 à 460 € (Selon la période)

Gîte La Métairie

Non classé - 2 épis

Pentinet - **ANDIRAN**

Capacité : 4 personnes
Nombre de chambres : 2
Animaux bienvenus :

+33 5 53 47 80 87/+33 6 89 04 18 35 / +33 6 89 04 18 35

reservation@gitesdefrance47.com

Situé sur une hauteur, le gîte domine la vallée de la Gélise tout en faisant face à la forêt landaise. Son point de vue et son exposition plein sud, vous apporteront le calme et la tranquillité qui règnent dans cette petite vallée. Gîte sur une ancienne ferme, de plain pied (1 marche). Séjour/cuisine (TV, réfrigérateur/congélateur, micro ondes, insert).

Ouvert toute l'année

<https://www.gites-de-france-47.com/> Semaine (meublé) : de 240 à 520 € (Selon la période)

Cap village

Non classé -

240 route des Martinets - **BARBASTE**

Capacité : 7 personnes
Nombre de chambres : 1
Animaux bienvenus : Non

+33 5 53 65 52 74/+33 6 60 64 05 25 / +33 6 60 64 05 25

capvillage47@gmail.com

Au milieu de la forêt landaise de pins et de chênes, le village de gîtes Cap Village avec piscine est constitué de sept chalets d'une capacité de quatre personnes chacun, distants de 40m les uns des autres.

Ouvert toute l'année de 9h à 12h et de 13h à 17h.

<https://cap-village.com>

Nuitée : 80 €

GUIDE DES GÎTES

Gîte Béchit

Non classé - 2 épis

2 rue de l'Ecole - **BARBASTE**

Capacité : 6 personnes
Nombre de chambres : 3
Animaux bienvenus : Non

+33 5 53 47 80 87 /

reservation@gitesdefrance47.com

Située sur la commune de Barbaste-Lausseignan, maison indépendante sur un terrain clos de 1500m². Autrefois, le gîte était la maison du grand-père qui l'avait construite. Dominique, artisan menuisier, à apporter son travail en créant des terrasses couvertes et une extension. Sur deux niveaux, vous retrouverez en rdc l'espace à vivre avec cuisine équipée et séjour. Dans l'extension le salon baigné de lumière avec ses grandes fenêtres, une salle d'eau avec WC et buanderie. A l'étage 3

Ouvert toute l'année

<https://www.gites-de-france-47.com/>

Semaine (meublé) : de 400 à 770 € (Selon la période)

Gîte de l'Etape du Moulin de Lausseignan

2 étoiles -



Moulin de Lausseignan 235 route de Xaintraillles - **BARBASTE**

Capacité : 2 personnes
Nombre de chambres : 1
Animaux bienvenus : Non

+33 6 82 90 07 52 / +33 6 82 90 07 52

christel47130@gmail.com

L'Étape du Moulin est un gîte mitoyen situé sur notre propriété. Idéal pour une personne seule ou un couple, il bénéficie d'une entrée privative, d'une place de parking et d'un confort douillet que vous soyez de passage ou pour un séjour de plusieurs jours. Vous pourrez profiter d'une terrasse éventuellement à partager avec l'autre gîte et accéder au jardin bucolique et à l'étang privé pour une petite balade en barque, une sieste au bord de l'eau. Le gîte est composé au rdc d'une grande

Ouvert de Pâques à début septembre

Nuitée : 100 €

Gîte du Moulin de Lausseignan

2 étoiles -

Moulin de Lausseignan 235 route de xaintraillles - **BARBASTE**

Capacité : 5 personnes
Nombre de chambres : 2
Animaux bienvenus : Non

+33 6 82 90 07 52 / +33 6 82 90 07 52

christel47130@gmail.com

Gîte mitoyen en pierre indépendant avec 2 belles chambres dont une traversante pour aller à la salle d'eau avec toilettes, un salon, une cuisine équipée.

Le logement n'est pas équipé de la climatisation, le signal Wi-Fi est irrégulier.

Sa capacité d'accueil est de 1 à 5 personnes, 3 lits sont disponibles.

La décoration est soignée et vous y trouverez tout le confort douillet

Ouvert de Pâques à mi-septembre

Nuitée : 120 €

Gîte du Pot de Lèbe

Non classé - 4 épis



Pot de Lèbe - **BARBASTE**

Capacité : 6 personnes
Nombre de chambres : 3
Animaux bienvenus : Oui

+33 5 53 47 80 87 /

reservation@gitesdefrance47.com

Dans le Sud-Ouest, au carrefour de la Ténarèze, voie romaine reliant la Garonne aux Pyrénées, et de la route de Bordeaux à Auch, vous trouverez le gîte du Pot de Lèbe. Cette jolie maison, de briquettes, de bois, de pierres, vous charmera par son style original et chaleureux. Ce gîte composé d'un rez-de-chaussée et d'un étage, totalement indépendant, est situé sur un terrain privé clos, à l'orée de la forêt landaise.

Ouvert de mai à octobre

<https://www.gites-de-france-47.com/>

Semaine (meublé) : de 600 à 1400 € (Selon la période)

GUIDE DES GÎTES

Gîte Lilas

Non classé - 3 épis

Cap Blanc - **BARBASTE**

Capacité : 4 personnes
Nombre de chambres : 2
Animaux bienvenus : Non

+33 5 53 47 80 87 /

reservation@gitesdefrance47.com

En plein coeur du pays d'Albret, entre Bordeaux et Toulouse, en bordure de la forêt landaise et des coteaux de Gascogne, venez vous ressourcer au gîte Lilas du Cap Blanc. Ancienne grange totalement restaurée, mitoyenne d'un autre gîte (n°563001) de 4 personnes, sur un jardin de 2000m². Sans vis à vis, et disposant d'une grande terrasse couverte pour prendre vos repas à l'extérieur à la belle saison.

Ouvert d'avril à octobre

<https://www.gites-de-france-47.com/>

Semaine (meublé) : de 350 à 600 € (Selon la période)

Gîte Seringa

Non classé - 3 épis

Cap Blanc - **BARBASTE**

Capacité : 4 personnes
Nombre de chambres : 2
Animaux bienvenus : Non

+33 5 53 47 80 87 /

reservation@gitesdefrance47.com

Au coeur du Sud-Ouest en bordure de la forêt landaise et des coteaux de Gascogne, venez vous ressourcer au gîte Seringa du Cap Blanc. C'est dans une dépendance d'une ancienne ferme que vous logerez sur un jardin de 2000m². Mitoyen d'un autre gîte (563002) et sans vis à vis, cette agréable maison vous séduira par son calme.

Ouvert d'avril à octobre

<https://www.gites-de-france-47.com/>

Semaine (meublé) : de 350 à 600 € (Selon la période)

La Datcha du Broustet

Non classé -

Le Broustet - **BARBASTE**

Capacité : 10 personnes
Nombre de chambres : 4
Animaux bienvenus : Non

+33 6 67 39 40 97 / +33 6 67 39 40 97

massie47@hotmail.fr

Dans le Lot-et-Garonne, sur les bords de la Gélise, entre coteaux et forêt des Landes de Gascogne, le village de Barbaste vous accueille avec son pont roman et son moulin des tours, Site Majeur d'Aquitaine. Sa situation est idéale pour découvrir Nérac et le château d'Henri IV avec le Parc de la Garenne et jardins du Roy, Casteljaloux et ses Thermes, son espace thermoludique, lac, golf et casino... Vous séjournerez au gîte « La Datcha du Broustet » ancienne ferme restaurée, avec jardin

L'or et des Landes

3 étoiles - 3 clés

1541 chemin de CapBlanc Cap Blanc - **BARBASTE**

Capacité : 6 personnes
Nombre de chambres : 2
Animaux bienvenus : Non

+33 6 01 19 83 66 / +33 6 01 19 83 66

loretdeslandes@gmail.com

Situé entre Bordeaux et Toulouse, dans le Sud-Ouest, à la lisière des Landes de Gascogne, le Gîte L'Or et des Landes vous attend dans un havre de paix et de nature, à distance de toute pollution. Aux portes du Gers, non loin des Pyrénées et de la côte Atlantique, vous séjournerez dans un environnement paisible, réputé pour son histoire et sa gastronomie : le cœur de l'Albret, pays du roi Henri IV. Ce charmant cocon, à la décoration soignée, composé d'un rez-de-chaussée et d'un

<https://loretdeslandes.com>

GUIDE DES GÎTES

Maison Coalpie

3 étoiles -

43 ruelle des remparts Lauseignan -
BARBASTE

Capacité : 6 personnes
Nombre de chambres : 3
Animaux bienvenus : Oui



+33 5 53 65 82 80 / +33 6 45 09 05 70 / +33 6 45 09 05 70
veronique.usieto@gmail.com

Villa des années 70 à l'étage, au calme à l'écart du village. Jardin agréable.

Gîte non accessible aux personnes à mobilité réduite.

Ouvert toute l'année.

Nuitée : de 120 à 140 € ()

Pins des Landes - Duplex de vacances du Domaine d'Albret

1 étoile -

Résidence Domaine d'Albret
Appartement 31 D Le Pusocq -

Capacité : 5 personnes
Nombre de chambres : 2
Animaux bienvenus : Oui

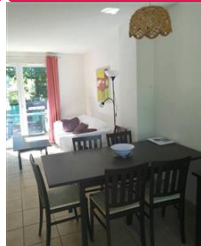

+33 5 53 65 60 26 / +33 6 44 82 15 58 / +33 6 44 82 15 58
regine.alazet@orange.fr

Ce duplex de plain pied avec étage est situé dans une résidence calme et géré de manière indépendante par rapport à la Résidence Vacancéole. La récupération des clés se fait directement au niveau du duplex, dans une boîte à clés. L'appartement, particulièrement lumineux, est composé d'une grande salle de séjour, de deux chambres, d'une salle de bain, d'une cuisine équipée (avec lave-vaisselle, lave-linge), d'un WC indépendant, d'une terrasse et d'une place de parking

Ouvert toute l'année

Nuitée : de 65 à 75 € (Tarifs variables selon la période)

Gîte de l'Akwaba 1

2 étoiles - 3 clés

49 Avenue Charles de Gaulle -
BUZET-SUR-BAISE

Capacité : 4 personnes
Nombre de chambres : 2
Animaux bienvenus : Non



+33 6 20 96 98 41 / +33 6 20 96 98 41
queguiner.syl@gmail.com

Gîte meublé au rdc pouvant accueillir jusqu'à 4 personnes, situé en face de la cave des Vignerons à Buzet-sur-Baïse.

Appartement moderne tout confort, chaleureux, entrée indépendante, logement entièrement rénové avec 2 chambres indépendantes et confortables.

- une chambre : lit double en 140x190.

- une chambre : 2 lits jumeaux en 80x190 ou lit en 160x190, espace de

Ouvert toute l'année.

Nuitée : de 70 à 80 € ()

Gîte de l'Akwaba 2

2 étoiles - 3 clés

49 Avenue Charles de Gaulle -
BUZET-SUR-BAISE

Capacité : 4 personnes
Nombre de chambres : 1
Animaux bienvenus : Non



+33 6 20 96 98 41 / +33 6 20 96 98 41
queguiner.syl@gmail.com

Gîte meublé au rdc pouvant accueillir jusqu'à 4 personnes, situé en face de la cave des Vignerons à Buzet-sur-Baïse.

Appartement moderne tout confort, chaleureux, entrée indépendante, logement entièrement rénové avec 1 chambre indépendante et confortable.

- une chambre avec un lit double en 160x190.

- un canapé convertible en 140 au salon pour un couchage d'appoint de

Ouvert toute l'année.

Nuitée : de 60 à 70 € ()

GUIDE DES GÎTES

L'Ancienne Charcuterie

Non classé -

7 Rue de Ramounas - **BUZET-SUR-BAISE**

Capacité : 7 personnes
Nombre de chambres : 4
Animaux bienvenus : Non

/

Le gîte Les Vignes de Michelet

Non classé - 4 épis

Michelet - **BUZET-SUR-BAISE**

Capacité : 10 personnes
Nombre de chambres : 4
Animaux bienvenus : Oui

+33 5 53 47 80 87 /

reservation@gitesdefrance47.com

Appartement situé au centre de Buzet, 3 minutes à pied du boulevard principal avec un café, boulangerie, épicerie et plusieurs restaurants. Vous aurez l'occasion de découvrir le port de Buzet qui constitue un carrefour important entre le Canal de Garonne, la Baïse et la Garonne. Cet élégant appartement sur deux niveaux récemment rénové est constitué de 4 chambres, ainsi que 3 salles de bain et d'un deuxième salon à l'étage avec un clic-clac. Il a un jardin privé avec une piscine

C'est en Gascogne, proche du canal de Garonne et de sa voie verte, au coeur du vignoble de Buzet (AOC), que Nathalie et Jérôme seront heureux de vous accueillir dans leur domaine, au pied des vignes cultivées en agriculture biologique, dans leur gîte "Bacchus", (la qualification Bacchus fait référence à l'offre événementiel du domaine et s'adresse plus aux professionnels, pour l'organisation de séminaires, repas...) dont 1 chambre est accessible aux personnes à mobilité

Ouvert de février à décembre

<https://www.gites-de-france-47.com/>

Semaine (meublé) : de 650 à 2200 € (Selon la période)

Le Logis du Parc

3 étoiles -

596 Chemin de Pécarrère - **BUZET-SUR-BAISE**

Capacité : 6 personnes
Nombre de chambres : 3
Animaux bienvenus : Non

06 13 77 23 16 / 06 13 77 23 16
contact@pecarrere.com

Le Logis du Parc, gîte du Domaine de Pécarrère situé à Buzet-sur-Baïse, entre Bordeaux et Toulouse, à 25 km d'Agen. Cette location de vacances pour 6 personnes avec piscine est proche du Canal du Midi et de sa voie verte cyclable, au cœur du vignoble de Buzet et du Pays d'Albret, à 15 km de Nérac. Ce gîte en pierre vous offre tout le confort dont vous avez besoin pour passer un séjour agréable. Vous profiterez en rez-de-chaussée d'une grande cuisine équipée avec séjour, d'un salon

Ouvert du 17 mai au 04 octobre

<http://pecarrere.com/>

Semaine (meublé) : de 1250 à 1750 € (tarifs variables)

Villa Carthage

1 étoile -

230 route de Fieux - **CALIGNAC**

Capacité : 8 personnes
Nombre de chambres : 4
Animaux bienvenus : Non

+33 6 63 02 50 04 / +33 6 63 02 50 04
vincent.doutriaux@free.fr

La villa Carthage saura vous séduire avec ses beaux volumes, son grand jardin et sa piscine tournés vers les coteaux du sud. 8 personnes pourront y séjourner en tout confort.

Ouvert en juillet et août

<https://www.villavacancesgascogne.com/> Semaine (meublé) : 1795 €

GUIDE DES GÎTES

Villa Lembarrat

1 étoile -

97 Route de Fieux - **CALIGNAC**

Capacité : 6 personnes
Nombre de chambres : 3
Animaux bienvenus : Non

+33 6 09 81 17 99 / +33 6 09 81 17 99
vincent.doutriaux@free.fr

Château de Mazelières - Gîte des Vignes

Non classé - 4 épis

91 route des contes - **ESPIENS**

Capacité : 6 personnes
Nombre de chambres : 2
Animaux bienvenus : Oui

+33 5 53 47 80 87 / +33 5 53 97 24 09 / +33 7 56 42 49 86
reservation@gitesdefrance47.com

Château du XVII^e siècle érigé en terre de Gascogne, le Château de Mazelières est au cœur d'une région chargée d'histoire, à proximité de Nérac et de son château royal d'Henri IV.

A la frontières des Landes et du Gers, les odeurs de pins se mêlent aux fragrances d'Armagnac. Les collines, plus douces qu'au nord du département, et les châteaux, sont marqués par les chevauchées d'Henri IV.

Ouvert de Pâques à la Toussaint

Ouvert d'avril à octobre

Nuitée : de 135 à 200 €
(tarif variable selon la

<https://www.gites-de-france-47.com/> Semaine (meublé) : de 1100 à 1300 € (Selon la période)

Château de Mazelières - Gîte du Cèdre

Non classé - 4 épis

91 route des contes - **ESPIENS**

Capacité : 3 personnes
Nombre de chambres : 1
Animaux bienvenus : Oui

+33 5 53 47 80 87 / +33 5 53 97 24 09 / +33 7 56 42 49 86
reservation@gitesdefrance47.com

Château de Mazelières - Gîte du Château

Non classé - 4 épis

91 route des Contes - **ESPIENS**

Capacité : 5 personnes
Nombre de chambres : 2
Animaux bienvenus : Oui

+33 5 53 47 80 87 / +33 5 53 97 24 09 / +33 7 56 42 49 86
reservation@gitesdefrance47.com

Château du XVII^e siècle érigé en terre de Gascogne, le Château de Mazelières est au cœur d'une région chargée d'histoire, à proximité de Nérac et de son château royal d'Henri IV.

A la frontières des Landes et du Gers, les odeurs de pins se mêlent aux fragrances d'Armagnac. Les collines, plus douces qu'au nord du département, et les châteaux, sont marqués par les chevauchées d'Henri IV.

Ouvert toute l'année

Ouvert d'avril à octobre

<https://www.gites-de-france-47.com/> Semaine (meublé) : de 1100 à 1300 € (Selon la période) <https://www.gites-de-france-47.com/> Semaine (meublé) : de 1300 à 1500 € (Selon la période)

GUIDE DES GÎTES

Château de Mazelières - Gîte du Soleil

Non classé - 4 épis

91 route des contes - **ESPIENS**

Capacité : 10 personnes
Nombre de chambres : 3
Animaux bienvenus : Oui

+33 5 53 47 80 87 / +33 5 53 97 24 09 / +33 7 56 42 49 86
reservation@gitesdefrance47.com

Château du XVII^e siècle érigé en terre de Gascogne, le Château de Mazelières est au coeur d'une région chargée d'histoire, à proximité de Nérac et de son château royal d'Henri IV.

A la frontières des Landes et du Gers, les odeurs de pins se mêlent aux fragrances d'Armagnac. Les collines, plus douces qu'au nord du département, et les châteaux, sont marqués par les chevauchées d'Henri IV.

Ouvert d'avril à octobre

<https://www.gites-de-france-47.com/> Semaine (meublé) : de 1600 à 2200 € (Selon la période)

La Borderie de Véronne

4 étoiles -

2213 route de Feugarolles Lieu-dit Véronne - **ESPIENS**

Capacité : 6 personnes
Nombre de chambres : 3
Animaux bienvenus : Non

+33 6 89 85 71 91 / +33 6 89 85 71 91
borderiedeverone@icloud.com

Gîte pour 6 personnes avec piscine à débordement

Ouvert de mai à septembre et pendant les vacances de Toussaint et de Noël.

<https://borderiedeverone.fr> Semaine (meublé) : de 1100 à 1680 € (1100€/Basse

Gîte de la Mare

3 étoiles -

342 route du Paravis Le Paravis - **FEUGAROLLES**

Capacité : 4 personnes
Nombre de chambres : 1
Animaux bienvenus : Non

+33 6 07 59 09 03 / +33 6 07 59 09 03
c.dayraut@marraud.com

Située près de Nérac, dans l'Albret, le gîte de la Mare est une location de vacances à ossature bois, de plain pied, pour 4 personnes, nichée au creux d'un parc arboré et sans vis à vis. Située à Feugarolles, une jolie commune du Sud-ouest de la France, la location est facilement accessible grâce à sa proximité avec l'A62 rejoignant Bordeaux et Toulouse. Le gîte est composé d'un grand séjour/salon avec canapé convertible et cuisine équipée semi-ouverte. 1 chambre parentale avec

Ouvert toute l'année.

Semaine (meublé) : de 450 à 700 € (tarif variable selon

Gîte des Volières

3 étoiles -

342 route du Paravis Le Paravis - **FEUGAROLLES**

Capacité : 6 personnes
Nombre de chambres : 2
Animaux bienvenus : Non

+33 6 07 59 09 03 / +33 6 07 59 09 03
c.dayraut@marraud.com

Située près de Nérac, dans l'Albret, le gîte les Volières est une charmante location de vacances pour 6 personnes, nichée au creux d'un parc arboré et sans vis à vis. Située à Feugarolles, une jolie commune du Sud-ouest de la France, la location est facilement accessible grâce à sa proximité avec l'A62 rejoignant Bordeaux et Toulouse. La location de 45m² est située au premier étage d'un bâtiment à ossature bois. Le balcon offre une jolie vue sur le parc de 1,3 ha clôturé. Cuisine équipée

Ouvert toute l'année.

Semaine (meublé) : de 450 à 700 € (tarif variable selon

GUIDE DES GÎTES

Gîte du Paravis

3 étoiles - 3 clés

156 impasse Cap Blanc Le Paravis -
FEUGAROLLES

Capacité : 12 personnes
Nombre de chambres : 4
Animaux bienvenus : Non

+33 6 74 40 07 17 / +33 6 74 40 07 17
herve.briant@aliceadsl.fr



Le Paravis est un petit hameau du Sud-Ouest, au cœur de la vallée de La Garonne. au milieu des vergers où la prune est reine. Proche du confluent du Lot, et à proximité de la Voie Verte du Canal de Garonne, situé sur le GR 654 (St Jacques de Compostelle), vous découvrirez le gîte du Paravis. C'est une maison ancienne, indépendante, restaurée, composée d'un rez-de-chaussée et d'un étage. Vous y apprécierez le calme dans son jardin privé, sa terrasse couverte, son spa et sa piscine

<http://www.giteduparavis.jimdo.com>

Gîte Le Galeau

Non classé -

1936 route de Lencouet -
FEUGAROLLES

Capacité : 6 personnes
Nombre de chambres : 3
Animaux bienvenus : Non

+33 5 53 48 34 07 / +33 6 01 85 93 50 / +33 6 01 85 93 50
lencouet.b@gmail.com



Au coeur de la Gascogne, en Albret, les gîtes et chambres d'hôtes du lieu-dit Lencouet côtoient le vignoble de Buzet et jouxtent la petite vallée creusée par le ruisseau Le Galeau. La maison de caractère est entourée de champs de tournesols, de bois et baigne dans le soleil et la sérénité. La piscine, située dans un grand parc ombragé, est une invitation inconditionnelle à la détente.

Ouvert toute l'année.

<http://www.lencouet.eu>

Semaine (meublé) : de 680
à 1480 € ()

Gîte Les Sapins

Non classé -

1936 route de Lencouet -
FEUGAROLLES

Capacité : 8 personnes
Nombre de chambres : 4
Animaux bienvenus : Non

+33 5 53 48 34 07 / +33 6 01 85 93 50 / +33 6 01 85 93 50
lencouet.b@gmail.com



Au coeur de la Gascogne, en Albret, les gîtes et les chambre d'hôtes du lieu-dit Lencouet côtoient le vignoble de Buzet et jouxtent la petite vallée creusée par le ruisseau Le Galeau. La maison de caractère est en entourée de champs de tournesols, de bois et baigne dans le soleil et la sérénité. La piscine située dans un grand parc ombragé, est une invitation inconditionnelle à la détente.

Ouvert toute l'année.

<http://www.lencouet.eu>

Semaine (meublé) : de 780
à 1680 € ()

Gîte Lou Heouguet

4 étoiles -

305 Route du Canal Lieu-dit Héouguet -
FEUGAROLLES

Capacité : 12 personnes
Nombre de chambres : 5
Animaux bienvenus : Non

+33 6 11 40 31 37 / +33 6 11 40 31 37
benoit.parisotto@orange.fr



Gîte atypique au style industriel et entièrement rénovée entre 2020 et 2021, classé 4 étoiles. Vous serez séduit par cette bâtisse qui associe le charme et la modernité autant par son extérieur que par son intérieur. Cette maison est idéale pour se retrouver au calme en famille ou entre amis. Farniente, piscine chauffée, ping-pong, pétanque, barbecue, ... Une salle de jeux avec babyfoot, billard, jeux de sociétés, livres, ...

GUIDE DES GÎTES

IE Verbruggen Brigitte

Non classé -

2010 route de Lencouet -
FEUGAROLLES

Capacité : 6 personnes
Nombre de chambres : 3
Animaux bienvenus : Non

+33 5 53 48 34 07/+33 6 01 85 93 50 / +33 6 01 85 93 50

lencouet.b@gmail.com

Au coeur de la Gascogne, en Albret, les gîtes et les chambres d'hôtes du lieu-dit "Lencouet" côtoient le vignoble de Buzet et jouxtent la petite vallée creusée par le ruisseau Le Galeau. La maison de caractère est entourée de champs de tournesols, de bois et baigne dans le soleil et la sérénité. La piscine chauffée située dans un grand parc ombragé, est une invitation inconditionnelle à la détente.

Ouvert toute l'année.

<http://www.lencouet.eu>

Semaine (meublé) : de 680
à 1280 € ()

Studio Lencouet

Non classé -

2010 route de Lencouet -
FEUGAROLLES

Capacité : 2 personnes
Nombre de chambres : 1
Animaux bienvenus : Non

+33 5 53 48 34 07/+33 6 01 85 93 50 / +33 6 01 85 93 50

lencouet.b@gmail.com

Au cœur de la Gascogne, en Albret, les gîtes, studio et chambres d'hôtes du lieu dit "Lencouet" côtoient le vignoble de Buzet et jouxtent la petite vallée creusée par le ruisseau Le Galeau. La maison de caractère est entourée de champs de tournesols, de bois et baigne dans le soleil et la sérénité. La piscine chauffée située dans un grand parc ombragé, est une invitation inconditionnelle à la détente.

Ouvert toute l'année.

<http://www.lencouet.eu>

Nuitée : de à € ()

Le Couvent

Non classé -

607 Route du Village Au bourg -
FIEUX

Capacité : 12 personnes
Nombre de chambres : 6
Animaux bienvenus : Non

+32 478 36 22 11 / +32 478 36 22 11

ingrid.daneels@hotmail.com

Demeure de charme, complètement restaurée avec goût. Ancien couvent avec grande terrasse sur l'arrière offrant une magnifique vue panoramique sur la campagne. Grande piscine sur un terrain de 6500m² privé. Capacité de maximum 12 adultes.

Ouvert de mi-mai à septembre.

<https://www.lecouvent.eu>

Les Mûriers

3 étoiles -

483 route du village - **FIEUX**

Capacité : 5 personnes
Nombre de chambres : 3
Animaux bienvenus : Non

+33 6 83 39 33 63 / +33 6 83 39 33 63

francoisesenat@hotmail.fr

Nous sommes Serge et Françoise, propriétaires de la Maison les Muriers et serons heureux de vous accueillir dans notre maison de vacances. Vous vous y sentirez comme chez vous! Durant votre séjour nous resterons si besoin à votre disposition pour vous aider au mieux à passer des vacances inoubliables et relaxantes dans le Lot et Garonne. Située dans un petit village de campagne, cette maison indépendante vous assure repos et tranquillité tout en étant à 3 minutes des

GUIDE DES GÎTES

Gîte de Jean- Nico

Non classé - 3 clés



338 route de Rombeuf Jean -
LANNES

Capacité : 4 personnes
Nombre de chambres : 2
Animaux bienvenus : Oui

+33 5 35 55 96 10/+33 5 53 66 08 65 /
resa@tourisme-lotetgaronne.com

Gîte mitoyen situé au coeur d'une propriété de 100 ha avec plan d'eau. Avis aux amateurs de pêche ! Le propriétaire des lieux se fera également le plaisir de vous faire découvrir sa palombière au gré des saisons. Superficie : 74m². 2 chbres dont 1 à l'étage mansardée : 2x90, 1x140. Cuisine américaine. Four. Four micro-ondes. Lave vaisselle. Chauffeerie avec lave linge. Séjour/Salon : TV, canapé. Wifi. Salle d'eau. WC. Chauffage central fuel. Garage. Salon de jardin. Barbecue. Parking.

Ouvert toute l'année

**Semaine (meublé) : de 340
à 440 € (Selon la période)**

Gîte de Jean- Sandra

Non classé - 3 clés



338 route de Rombeuf Jean -
LANNES

Capacité : 4 personnes
Nombre de chambres : 2
Animaux bienvenus : Oui

+33 5 35 55 96 10/+33 5 53 66 08 65 /
resa@tourisme-lotetgaronne.com

Restauration très réussie pour ces 2 gîtes mitoyens situés au coeur d'une propriété de 100ha avec plan d'eau. Avis aux amateurs de pêche ! Le propriétaire des lieux se fera également le plaisir de vous faire découvrir sa palombière au gré des saisons. Superficie : 94m². 2 chbres à l'étage : 2x90, 1x140 (accès direct salle d'eau avec cabine douche). Cuisine américaine. Four, four micro-ondes, lave vaisselle. Cellier avec lave linge. Séjour/salon : TV, canapé. Wifi. jardin. Barbecue. Parking.

Ouvert toute l'année

**Semaine (meublé) : de 360
à 480 € (Selon la période)**

Gîte Grand' Borde

Non classé - 3 épis



Borde - **LASSERRE**

Capacité : 5 personnes
Nombre de chambres : 2
Animaux bienvenus : Oui

+33 5 53 47 80 87 /
reservation@gitesdefrance47.com

En Pays d'Albret, ancienne ferme restaurée, située sur les hauteurs du village de Lasserre. A 2,5 km de la rivière Baïse, à 15 km de la forêt landaise et du Gers. Le site est très reposant et bénéficie d'une très belle vue sur la campagne et les villages environnants. Grand espace non clos devant la maison.

Ouvert de juin à novembre

<https://www.gites-de-france-47.com/>
**Semaine (meublé) : de 350
à 620 € (Selon la période)**

Gîte La Campagnotte

Non classé -



804 route d'Estussan La Campagnotte
- **LAVARDAC**

Capacité : 6 personnes
Nombre de chambres : 3
Animaux bienvenus : Oui

+33 6 09 11 88 64/+33 6 20 92 23 55 / +33 6 09 11 88 64
dupratjea@outlook.fr

Maison de campagne avec une vue incomparable sur la vallée de la Baïse et les Landes, de 5 à 6 personnes, 6 pièces, 3 chambres, 100 m², située à la campagne, en pleine nature, à proximité d'une rivière et au cœur de la verdure. Proximité tous commerce.

GUIDE DES GÎTES

Maison Quercus

Non classé - 2 épis



403 Route de Bourgade -
LAVARDAC

Capacité : 4 personnes
Nombre de chambres :
Animaux bienvenus :

+33 5 53 47 80 87 / +33 5 53 65 50 30 / +33 6 75 88 23 08

reservation@gitesdefrance47.com

Au cœur du Sud-Ouest, entre Bordeaux et Toulouse, à deux pas de Nérac, cité royale. Mitoyenne des propriétaires, cette maison de plain-pied de 70m² est située dans un environnement d'une grande tranquillité avec son parc de 12ha. Ancienne ferme viticole, le gîte se compose d'une cuisine équipée et d'un espace repas salon avec TV, 2 chambres (1 lit en 160x200 et 1 lit en 140), un bureau dressing, salle d'eau avec WC. Pour vos repas, profitez de la terrasse bois couverte

Gîte de Bacchus

Non classé - 2 épis



Ferme de Gagnet - **MEZIN**

Capacité : 4 personnes
Nombre de chambres : 2
Animaux bienvenus :

+33 5 53 47 80 87 / +33 5 53 65 73 76 / +33 6 82 36 19 82

reservation@gitesdefrance47.com

Sur une exploitation viticole (Armagnac Ténarèze, Floc de Gascogne) avec également un élevage de canards gras, redécouvrez la vie de la ferme. Venez vous ressourcer au Pays du Bonheur est dans le pré et vous initier aux différentes dégustations. Pour des vacances tranquilles tout en vous sentant comme chez vous, choisissez Gagnet ! Le chant des grillons les soirs d'été, le parfum du tilleul en juin et l'odeur sucrée du raisin en septembre et octobre.

Ouvert toute l'année

<https://www.gites-de-france-47.com/>

Semaine (meublé) : de 400 à 650 € (Selon la période)

<https://www.gites-de-france-47.com/>

Semaine (meublé) : de 340 à 455 € (Selon la période)

La Ferme d'Haouas

3 étoiles - 3 épis



- **MEZIN**

Capacité : 6 personnes
Nombre de chambres : 3
Animaux bienvenus : Oui

+33 5 53 47 80 87 /
reservation@gitesdefrance47.com

Nouveauté 2020. Aux portes des landes et du Gers, à 13 km de Nérac, 7 km de Fourcès, au sud d'Agen, la ferme « d'Haouas » est située sur la commune de Mézin. Nous vous accueillerons dans un cadre de verdure et de calme. Vous serez sous le charme de la bâtisse ancienne, le tout entouré de 2 hectares. Tous commerces et services à 1 km à Mézin, village médiéval (musée du liège, piscine, théâtre, animations etc). Sur le chemin de Compostelle GR654, de nombreuses randonnées s'offrent

Ouvert toute l'année

<https://www.gites-de-france-47.com/>

Semaine (meublé) : de 420 à 720 € (Selon la période)

La Maison du Bouchonnier

3 étoiles -



3 rue du 11 novembre 1918 - **MEZIN**

Capacité : 6 personnes
Nombre de chambres : 3
Animaux bienvenus : Oui

+33 5 53 97 20 52 / +33 6 76 68 21 66 /
mary.grahame@wanadoo.fr

La maison du bouchonnier, ancienne maison de maître du XIXème siècle, se situe au centre de Mézin, dans un quartier calme, proche de toutes les commodités, de la piscine municipale et des chemins de randonnées. Elle est mitoyenne de l'habitation des propriétaires. La maison avec murs épais est fraîche en été. Le jardin est entièrement clos et surélevé.

Ouvert toute l'année.

Semaine (meublé) : de 850 à 950 € ()

GUIDE DES GÎTES

La Tour d'Armène

4 étoiles -

16 Avenue Georges Cassagnabère -
MEZIN

Capacité : 10 personnes
Nombre de chambres : 5
Animaux bienvenus : Oui

+33 6 38 02 51 61 / +33 6 38 02 51 61

la.tour.d.armene@gmail.com

Ouvert toute l'année :

- juillet et août location à la semaine uniquement

<https://www.latourdarmene.com/fr> Semaine (meublé) : 3696 €

Village de gîtes de Mézin - chalets en bois

Non classé -

100 rue Casimir Laffitte - **MEZIN**

Capacité : 4 personnes
Nombre de chambres : 1
Animaux bienvenus : Oui

+33 5 53 65 70 01 /

mairie@ville-mezin.fr

5 gîtes en bois ont été construits à côté de la piscine (accès gratuit en été) et des terrains de tennis municipaux. Ils se positionnent en demi-cercle autour d'un espace engazonné où un grand barbecue se tient à la disposition des locataires. Terrasses individuelles, terrain non clos. Mézin possède un riche patrimoine, ville ouverte sur la rivière Gélise, la forêt des Landes, la Gascogne, les vignobles d'où sont tirés les plus fins Armagnacs.

Ouvert toute l'année.

Heures d'arrivées pour une location week-end : du vendredi à 16h au

<https://ville-mezin.fr/sortir-decouvrir/tourisme/gites->

Village de gîtes de Mézin en dur

Non classé -

100 rue Casimir Laffitte - **MEZIN**

Capacité : 4 personnes
Nombre de chambres : 1
Animaux bienvenus : Oui

+33 5 53 65 70 01 /

mairie@ville-mezin.fr

Trois gîtes de plain pied ont été construits à côté de la piscine et des terrains de tennis municipaux. Ils se positionnent en demi-cercle autour d'un espace engazonné, où un grand barbecue se tient à la disposition des locataires. Mézin possède un riche patrimoine, ville ouverte sur la rivière Gélise, la forêt des Landes, la Gascogne, les vignobles d'où sont tirés les plus fins Armagnacs.

Chaque gîte a une capacité de 4 personnes, sur une superficie de 35 m².

Ouvert toute l'année.

Arrivée le samedi à 16h et départ le samedi à 10h.

<https://ville-mezin.fr/sortir-decouvrir/tourisme/gites->

Gîte de la Tourmaline

4 étoiles - 4 épis, 5 épis

1000 Route du Moulin - **MONCAUT**

Capacité : 12 personnes
Nombre de chambres : 6
Animaux bienvenus :

+33 5 53 47 80 87/+33 7 61 03 97 88 / +33 7 61 03 97 88

reservation@gitesdefrance47.com

Au cœur du village de Moncaut, perché sur un coteau offrant une vue panoramique sur l'ensemble des coteaux de l'Albret, le gîte est une ancienne annexe du château de 230m² avec ses 4 chambres et sa dépendance de 150m² avec ses 2 chambres. Vous serez sous le charme des lieux, avec sa piscine privative au sel avec une vue sur la vallée et son espace bien être, sa terrasse couverte donnant sur la piscine. La maison principale comprend une cuisine équipée, salon, à l'étage : 4

Ouvert toute l'année

<https://www.gites-de-france-47.com/> Semaine (meublé) : de 2600 à 5500 € (Selon la période)

GUIDE DES GÎTES

Gîte de Perrot

2 étoiles - 2 épis

Perrot - **MONCAUT**

Capacité : 6 personnes
Nombre de chambres : 3
Animaux bienvenus : Oui

+33 5 53 47 80 87 /

reservation@gitesdefrance47.com

Gîte des Tournesols

3 étoiles - 3 épis

Roque - **MONCAUT**

Capacité : 6 personnes
Nombre de chambres : 3
Animaux bienvenus :

+33 5 53 47 80 87 /

reservation@gitesdefrance47.com

Région Gascogne, au pays de l'Armagnac, du foie gras, du pruneau et du rugby, proche Gers, à 12km d'Agen (Parc Walibi), dans le Pays d'Albret, patrie d'Henri IV, ancienne ferme avec gîte, jardin et dépendances. Calme et repos assurés. Le gîte comprend en RDC une cuisine équipée, un séjour-salon, une chambre (1x140 avec coin toilette) et un wc. A l'étage, 2 chambres (3x140) et une salle de bains. Terrasse et jardinet clos. Propriété de 2000m² non close. Portique enfant. Dépendances

Ouvert de juin à septembre

<https://www.gites-de-france-47.com/>

Semaine (meublé) : de 400 à 500 € (Selon la période)

C'est au coeur de l'Albret, riche d'histoire, de belles demeures et de beaux paysages que vous trouverez cette maison de caractère entièrement restaurée dans le style régional, en bordure d'une plantation de chênes truffiers. Aménagé avec authenticité, charme et confort, ce gîte est situé dans un cadre naturel de verdure et de repos, se fondant dans un sous bois avec sentiers fléchés, allant jusqu'au lac où pêche et détente sont recommandés.

Ouvert toute l'année

<https://www.gites-de-france-47.com/>

Semaine (meublé) : de 360 à 690 € (Selon la période)

Chateau Lassagne

Non classé - 2 épis

Chateau Lassagne Lassagne - **MONCRABEAU**

Capacité : 2 personnes
Nombre de chambres : 1
Animaux bienvenus : Non

+33 5 53 47 80 87/+33 6 08 67 89 06 / +33 6 08 67 89 06

reservation@gitesdefrance47.com

Venez profiter du calme et de la sérénité dans une propriété de 6 ha. "Lassagne", dénommé "ce haut lieu de l'esprit". Studio tout confort aménagé dans une aile du château, avec entrée indépendante, cuisine, salle de bain, parc ombragé libre d'accès avec arbres centenaires. Possibilité de chambre d'hôtes.

Ouvert toute l'année

<https://www.gites-de-france-47.com/>

Semaine (meublé) : de 325 à 445 € (Selon la période)

Gîte Bellevue Cottage

3 étoiles -

1091 chemin de Bellevue Bellevue - **MONCRABEAU**

Capacité : 4 personnes
Nombre de chambres : 2
Animaux bienvenus : Non

+33 6 75 23 90 29 / +33 6 75 23 90 29

frchasseraud@gmail.com

Ce cottage entièrement rénové avec des vues à 360° comprend 2 chambres avec chacune sa salle de bain ou sa salle d'eau privative. Il est à environ 50 mètres de notre maison, séparé de notre propriété par la piscine (12 m x 5 m), à laquelle nos invités ont accès. Le cottage comporte une terrasse privative sans aucun vis-à-vis, parfaite pour dîner le soir ou le midi, ou encore pour s'y détendre en contemplant la vue époustouflante. La cuisine est entièrement équipée et donne sur un

Ouvert de mai à septembre

Semaine (meublé) : de 910 à 1365 € (tarif variable)

GUIDE DES GÎTES

Gîte de Couyrasse

3 étoiles - 3 épis

Couyrasse - **MONCRABEAU**

Capacité : 6 personnes
Nombre de chambres : 3
Animaux bienvenus : Oui

+33 5 53 47 80 87 /

reservation@gitesdefrance47.com

Au coeur du Pays d'Albret, patrie de Henri IV, venez vous ressouler dans cette ancienne ferme du 18ème siècle, entièrement restaurée, tournée plein Sud vers le Gers en ligne d'horizon. Vous y apprécierez le volume intérieur, la fraîcheur de la pierre et le confort du mobilier de caractère.

Ouvert toute l'année

<https://www.gites-de-france-47.com/>

Semaine (meublé) : de 400 à 750 € (Selon la période)

Gîte Le Pavillon

Non classé - 3 épis

Rue de la Mairie - **MONCRABEAU**

Capacité : 4 personnes
Nombre de chambres : 2
Animaux bienvenus :

+33 5 53 47 80 87/+33 6 72 02 39 00 / +33 6 72 02 39 00

reservation@gitesdefrance47.com

Moncrabeau, pittoresque village situé à la limite du Lot-et-Garonne et du Gers, domine la vallée de la Baïse. Mondialement connue pour être la capitale des menteurs et des grimaces, c'est aussi un pays de tradition gourmandes gasconnes. Situé au coeur du village, totalement indépendant, le gîte Le Pavillon vous surprendra par sa conception originale, où le bois blanc domine de haut jusqu'en bas (3 niveaux).

Ouvert toute l'année

<https://www.gites-de-france-47.com/>

Semaine (meublé) : de 250 à 480 € (Selon la période)

Gîte Marcadis

Non classé -

1417 Route de Marcadis Badie -
MONCRABEAU

Capacité : 2 personnes
Nombre de chambres : 4
Animaux bienvenus : Non

/

finderskeepersfrance@hotmail.com

Finders Keepers France est une retraite pour ADULTES SEULEMENT située dans une ferme française non exploitée. Le site permet aux hôtes de se détendre, de se ressouler et de profiter du cadre paisible. Entouré de 16 acres de terrain rural avec un lac de 3 acres, vous vous sentirez seul et entouré par la nature. Malgré son cadre rural paisible, le site est proche des belles villes de Nérac et de Condom (Lot-et-Garonne/Gers). Il est suffisamment éloigné pour les personnes qui

Ouvert du 1er juin au 31 août.

<https://www.finderskeepersfrance.com/>

Nuitée : 80 € Semaine (meublé) : 504 €

La Palombière d'Henri

1 étoile -

1313 route de Nérac Carreteron -
MONCRABEAU

Capacité : 10 personnes
Nombre de chambres : 5
Animaux bienvenus : Oui

+33 5 53 65 09 28/+33 6 09 56 57 18 / +33 6 09 56 57 18

chantal_bonne@yahoo.fr

Maison de caractère du XVIIIème siècle avec vue panoramique sur le village de Moncrabeau, avec 5 chambres et 2 salles de bain.

Ouvert toute l'année

<http://www.la-palombiere-d-henri.com>

Semaine (meublé) : de 800 à 2000 € (Tarif variable)

GUIDE DES GÎTES

Villa au petit bonheur

Non classé - 4 épis

Pédaugé - **MONCRABEAU**

Capacité : 10 personnes
Nombre de chambres : 4
Animaux bienvenus :

+33 5 53 47 80 87 /

reservation@gitesdefrance47.com

Entre Bordeaux et Toulouse, le village de Moncrabeau est réputé pour être la capitale des Menteurs ! La Villa au petit bonheur, est située à la campagne où règnent calme et détente. Avec sa piscine privative chauffée au sel, vous profiterez des baignades par tout temps. Terrasse avec salon de jardin et barbecue. Maison climatisée, avec en rdc : grande pièce de vie avec cuisine, séjour, salon, une suite (180x200 et salle de bain privative) avec accès à la terrasse et WC indépendant.

Ouvert toute l'année

<https://www.gites-de-france-47.com/>

Semaine (meublé) : de 2050 à 2820 € (Selon la période)

Domaine de Laloubin

Non classé -



12 chemin de Laloubin -
MONTAGNAC-SUR-AUVIGNON

Capacité : 15 personnes
Nombre de chambres : 6
Animaux bienvenus : Oui

+33 6 86 38 68 48/+33 6 31 26 44 38 / +33 6 86 38 68 48

dsk.laloubin@orange.fr

Entre Bordeaux et Toulouse, aux portes d'Agen et à deux pas du Gers et des Landes et à 9 kms de Nérac, Laloubin est une maison de charme du 17ème siècle où souffle l'esprit d'autrefois. Vous serez séduit par cette bâtisse de caractère située sur le coteau Ouest du village, offrant une vue magnifique sur un paysage de vignes et de cultures... Douceur de vie, détente, calme et tranquillité sont au rendez-vous. Maison de grande capacité, elle dispose de tout le confort pour accueillir jusqu'à 15

Ouvert toute l'année.

Nuitée : à partir de 500 €

Gîte L'Olivier

Non classé - 3 épis

Caussens - **MONTAGNAC-SUR-AUVIGNON**

Capacité : 6 personnes
Nombre de chambres : 3
Animaux bienvenus : Oui

+33 5 53 47 80 87 /

reservation@gitesdefrance47.com

Gîte L'Olivier. Au coeur du Pays de l'Albret, patrie d'Henri IV, découvrez cet ancien Relais de Chasse restauré avec qualité. Caussens domine d'un côté les coteaux du Néracais et de l'Auvignon et de l'autre, la plaine de la Garonne. A la ferme (ferme animalière), vous pourrez découvrir avec convivialité les plaisirs de la vie à la campagne et la production locale : sangliers, agneaux et vin de Buzet, commercialisés en direct sur les marchés et dans une salle aménagée à côté du gîte.

Ouvert toute l'année

<https://www.gites-de-france-47.com/>

Semaine (meublé) : de 400 à 950 € (Selon la période)

Le gîte des Coteaux

4 étoiles - 3 clés



Pigeonnier - **MONTAGNAC-SUR-AUVIGNON**

Capacité : 6 personnes
Nombre de chambres : 3
Animaux bienvenus : Non

+33 6 72 44 76 43 / +33 6 72 44 76 43

gitedescoteaux@gmail.com

Entre Agen et Nérac, le village de Montagnac-sur-Auvignon se dresse à 200 mètres d'altitude et offre un panorama à 360° sur les collines colorées au gré des cultures ainsi que sur la vallée de la Garonne, la chaîne des Pyrénées par temps clair ou encore sur le gîte des Coteaux. Ce gîte, totalement indépendant, en pierre de pays, posé au cœur des vignes de Buzet, avec ses pièces lumineuses et cosy, sa terrasse et son jardin privés, est le lieu idéal pour des vacances reposantes et sereines.

GUIDE DES GÎTES

Les Glycines

Non classé - 3 épis

Caussens - **MONTAGNAC-SUR-AUVIGNON**

Capacité : 7 personnes
Nombre de chambres : 3
Animaux bienvenus : Oui

+33 5 53 47 80 87 /

reservation@gitesdefrance47.com

Au cœur du Pays de l'Albret, patrie d'Henri IV, découvrez cet ancien Relais de Chasse restauré avec qualité. Caussens domine d'un côté les coteaux du Néracais et de l'Auvignon, et de l'autre la plaine de la Garonne. Gîte à la ferme (ferme animalière), vous pourrez découvrir avec convivialité les plaisirs de la vie à la campagne et la production locale : sangliers, agneaux et vin de Buzet, commercialisés en direct sur les marchés et dans une salle aménagée à côté du gîte.

Ouvert toute l'année

<https://www.gites-de-france-47.com/>

Semaine (meublé) : de 400 à 950 € (Selon la période)

Bou Ducomps

Non classé - 4 épis

Ducomps - **MONTESQUIEU**

Capacité : 6 personnes
Nombre de chambres : 3
Animaux bienvenus :

+33 5 53 47 80 87 /

reservation@gitesdefrance47.com

Au cœur du Sud-Ouest, entre Bordeaux et Toulouse, aux portes d'Agen, le gîte "Bou Ducomps" se dresse sur une colline dans un paysage de doux vallons. Isolé au milieu des vignes, avec son lac et sa piscine, le gîte "Bou Ducomps" est une maison de caractère de grand standing. Idéale pour les grandes familles ou les couples en quête de tranquillité et d'intimité, la demeure s'étire sur deux niveaux : en rdc, une grande cuisine équipée, un séjour avec espace repas et salon (cheminée insert),

Ouvert toute l'année

<https://www.gites-de-france-47.com/>

Semaine (meublé) : de 700 à 1560 € (Selon la période)

Gîte du Domaine du Pin

Non classé - 3 épis

Domaine du Pin - **MONTESQUIEU**

Capacité : 6 personnes
Nombre de chambres : 4
Animaux bienvenus : Oui

+33 5 53 47 80 87 /

reservation@gitesdefrance47.com

A deux pas d'Agen, au cœur du Pays d'Albret, dans la vallée de la Garonne, à proximité du Canal du Midi et de sa voie verte (promenade pédestre et cyclable), le Domaine du Pin vous invite à découvrir les bienfaits de la nature et du calme. Cette propriété de 3,5 ha vous propose de vous accueillir dans son gîte, situé à côté de la demeure des propriétaires (Chartreuse du 18ème siècle). A votre disposition une maison de caractère (poutres apparentes et murs en pierres) de 150 m²

Ouvert toute l'année

<https://www.gites-de-france-47.com/>

Semaine (meublé) : de 900 à 1100 € (Selon la période)

Le château de ma mère

3 étoiles -

1715 Avenue Jean de Secondat -
MONTESQUIEU

Capacité : 9 personnes
Nombre de chambres : 4
Animaux bienvenus : Oui

+33 6 16 10 80 64 / +33 6 16 10 80 64

helene.sary@gmail.com

Située au cœur d'un village médiéval, proche d'Agen et Nérac, « Le château de ma mère » est une maison familiale chaleureuse dont l'épaisseur des murs en pierre garantit la fraîcheur en été. Le parc, agrémenté d'arbres centenaires vous réservera des moments de repos et de partage, à l'abri du soleil. Au rez-de-chaussée : salon avec TV, bureau avec ordinateur et imprimante, cuisine indépendante équipée, avec coin repas, buanderie,

Ouvert toute l'année

GUIDE DES GÎTES

Le gîte La sablère

3 étoiles - 3 clés

2063 route de l'océan La Sablère -
MONTESQUIEU

Capacité : 6 personnes
Nombre de chambres : 3
Animaux bienvenus : Non

+33 5 35 55 96 10/+33 5 53 65 08 65 /
resa@tourisme-lotetgaronne.com

Dans le Lot-et-Garonne, entre Canal de Garonne, sa Voie Verte et Garonne, au pied du village de Montesquieu, le gîte La Sablère vous invite dans une plaine où cohabitent vergers et peupleraies. Cette maison, totalement rénovée, de plain pied, indépendante, en retrait d'une départementale, vous offre un grand parc avec piscine totalement privée. Vous apprécierez le confort et la décoration intérieure moderne. Situation idéale : proche de l'agglomération

Ouvert du 4 janvier au 27 décembre

Semaine (meublé) : de 1270
à 1500 € (Selon la période)

Le Hallier

3 étoiles - En cours de labellisation, 4 épis

1464 route des Vignerons -
MONTGAILLARD-EN-ALBRET

Capacité : 12 personnes
Nombre de chambres : 6
Animaux bienvenus :

+33 5 53 47 80 87 /
reservation@gitesdefrance47.com

Venez vous ressourcer dans cette ancienne ferme rénovée. Au cœur du pays de l'Albret, proche de Nérac, capitale d'Henri IV, et de la bastide fortifiée de Vianne, le gîte est idéalement placé pour découvrir toute la richesse du Lot-et-Garonne. En bordure d'une petite route communale, la propriété s'étire sur 1 ha, avec sa piscine privative, son terrain de pétanque, son coin pique-nique barbecue, sa table de ping-pong et son espace de jeux pour les enfants. Sur 2 niveaux, le gîte vous propose en

Ouvert toute l'année

<https://www.gites-de-france-47.com/> Semaine (meublé) : de 1000
à 2200 € (Selon la période)

Appartement de la Résidence Goélia Aquaresort

Non classé -

Appartement D414 Rue de Bero-Bisto
- **NERAC**

Capacité : 2 personnes
Nombre de chambres : 1
Animaux bienvenus : Non

+33 6 32 26 72 74 / +33 6 32 26 72 74
lbeoustes@live.fr

Ouvert toute l'année.

Nuitée : à partir de 40 €
Semaine (meublé) : à partir

City Break

4 étoiles - City break Premium

8 avenue Foch - **NERAC**

Capacité : 4 personnes
Nombre de chambres : 2
Animaux bienvenus :

+33 5 53 47 80 87/+33 6 75 39 19 24 / +33 6 75 39 19 24
reservation@gitesdefrance47.com

Situé entre Bordeaux et Toulouse, à proximité du Gers et des Landes, proche d'Agen (gare et réseau de bus), maison de ville mitoyenne au cœur de la cité du Roi Galant Henri IV. Son château (visites), son parc de la garenne bordant la Baise, balades en bateaux, vieux quartier avec ses maisons à colombage.

Ouvert toute l'année

<https://www.gites-de-france-47.com/> Semaine (meublé) : de 450
à 900 € (Selon la période)

GUIDE DES GÎTES

Gîte d'Albret

Non classé -

45 Rue du Moulin des Tours - **NERAC**

Capacité : 3 personnes
Nombre de chambres : 1
Animaux bienvenus : Oui

+33 6 24 45 58 54 / +33 6 24 45 58 54

lili-0610@hotmail.fr

Gîte de Barathon

3 étoiles - 3 épis

Barathon - **NERAC**

Capacité : 6 personnes
Nombre de chambres : 3
Animaux bienvenus : Non

+33 5 53 47 80 87 /

reservation@gitesdefrance47.com

Le Charmant gîte indépendant tout confort est situé à Barbaste, à 33 km du parc des expositions d'Agen, à 31 km du stade Armandie et à 700 mètres du parcours de golf d'Albret. Offrant une vue sur le jardin, il dispose d'un jardin, d'une terrasse et d'une connexion Wi-Fi gratuite dans l'ensemble de ses locaux.

Cet appartement climatisé comprend une chambre, un salon, une

Ouvert toute l'année.

Nuitée : 75 €

<https://www.gites-de-france-47.com/>

Semaine (meublé) : de 420 à 805 € (Selon la période)

Ouvert toute l'année

Gîte de Bordeneuve

2 étoiles -

4100 route des Pitourets Bordeneuve
- **NERAC**

Capacité : 2 personnes
Nombre de chambres :
Animaux bienvenus : Oui

+33 5 53 65 50 57/+33 6 85 87 73 42 / +33 6 85 87 73 42

patrice.guillonnet@orange.fr

Gîte de Micouleau

3 étoiles - 3 épis, 3 clés

Micouleau - **NERAC**

Capacité : 8 personnes
Nombre de chambres : 4
Animaux bienvenus : Oui

+33 5 53 47 80 87/+33 5 53 65 12 79 / +33 6 17 09 58 11

reservation@gitesdefrance47.com

Agréable studio, tout confort, mitoyen de l'habitation des propriétaires (maison du XVIIème siècle) situé dans un environnement très calme, sur le GR 654 (Saint-Jacques de Compostelle, voie de Vezelay). 2 lits 2 x 80cm ou 1 grand lit 160 x 200 cm. Salle d'eau avec douche et WC. Coin cuisine équipé. Micro-ondes. Wifi. TV. Chauffage central. Terrasse couverte avec salon de jardin. Barbecue. Grand parc commun arboré et fleuri de 4 ha. Parking. Possibilité de tarifs à la nuitée hors haute saison.

ouvert de mi-avril à octobre

Semaine (meublé) : de 180 à 220 € (tarif variable selon

<https://www.gites-de-france-47.com/>

Semaine (meublé) : de 1200 à 1980 € (Selon la période)

Indépendante, cette ancienne maison en pierre restaurée est composée d'un rez-de-chaussée, d'un étage et d'un jardin avec sa piscine privée. Elle vous offre un magnifique point de vue sur la campagne de l'Albret et la forêt landaise. Superficie : 190m². 4 chbres : 1x160. 2x140. 2x90. Loc.draps. Cuisine/séjour/salon : MOndes. LLinge. LVaisselle. TV. Combiné magnétoscope/DVD. Canapés. tél. Accès Internet. SDB. SDE. 2 WC. Chauff.central fuel. Jardin privatif 1000 m². terrasse 30m². Salon de

Ouvert toute l'année

GUIDE DES GÎTES

Gîte de Pehillo - La Sapinière

3 étoiles -

1388 Route de Pehillo - **NERAC**

Capacité : 4 personnes
Nombre de chambres : 2
Animaux bienvenus : Non

+33 6 82 08 34 34 / +33 6 82 08 34 34

contact@pehillo.fr



Gîte de Pehillo - La Source

3 étoiles -

1388 Route de Pehillo - **NERAC**

Capacité : 6 personnes
Nombre de chambres : 3
Animaux bienvenus : Non

+33 6 82 08 34 34 / +33 6 82 08 34 34

contact@pehillo.fr



Découvrez les Gîtes de Pehillo, à mi-chemin entre Bordeaux et Toulouse. Cette ancienne ferme, rénovée avec sa spacieuse piscine plein sud sans vis-à-vis, est idéalement située au milieu de 17 hectares arborés, à 5 mn de Nérac. 3 gîtes indépendants en pierre du pays vous y attendent. La Sapinière, notre unique gîte de 4 personnes, est installé dans un bâtiment indépendant à l'entrée du domaine sans vis à vis sur les 2 autres gîtes du domaine. Il possède sa propre terrasse privée et une

Ouvert toute l'année.

Séjour de 2 nuits minimum.

Découvrez les Gîtes de Pehillo, à mi-chemin entre Bordeaux et Toulouse. Cette ancienne ferme, rénovée avec sa spacieuse piscine plein sud sans vis-à-vis, est idéalement située au milieu de 17 hectares arborés, à 5 mn de Nérac. 3 gîtes indépendants en pierre du pays. Le gîte de La Source, l'un des 2 gîtes de 6 personnes, est installé dans les anciennes étables est situé dans le même bâtiment que l'autre gîte de 6 personnes. Mitoyens mais totalement indépendants, sans vis à vis, ils possèdent

Ouvert toute l'année.

Séjour de 2 nuits minimum.

<https://pehillo.fr>

Semaine (meublé) : à partir de 1000 €

<https://pehillo.fr>

Semaine (meublé) : à partir de 1100 €

Gîte de Pehillo - Le Pigeonnier

3 étoiles -

1388 Route de Pehillo - **NERAC**

Capacité : 6 personnes
Nombre de chambres : 3
Animaux bienvenus : Non

+33 6 82 08 34 34 / +33 6 82 08 34 34

contact@pehillo.fr



Gîte de Serbat

Non classé -

10 Place de la Liberté - **NERAC**

Capacité : 11 personnes
Nombre de chambres : 4
Animaux bienvenus : Non

+33 6 95 74 17 67 / +33 6 47 02 36 00 / +33 6 95 74 17 67

sarrabaig.francoise@orange.fr



Découvrez les Gîtes de Pehillo, à mi-chemin entre Bordeaux et Toulouse. Cette ancienne ferme, rénovée avec sa spacieuse piscine plein sud sans vis-à-vis, est idéalement située au milieu de 17 hectares arborés, à 5 mn de Nérac. 3 gîtes indépendants en pierre du pays vous y attendent. Le gîte du Pigeonnier, l'un des 2 gîtes de 6 personnes, accueille 6 personnes dans 90m² et offre une large pièce à vivre avec cuisine, salon, cuisine, équipée. 2 chambres en rez-de-chaussée, lits king size, avec accès direct

Ouvert toute l'année.

Séjours de 2 nuits minimum.

Le gîte de Serbat est une maison de 190m² pouvant accueillir jusqu'à 11 personnes située dans un hameau calme avec un extérieur sans vis à vis. Le gîte est composé de 4 chambres à thèmes (couchages composés de 5 lits doubles, un lit simple et un lit bébé).

<https://pehillo.fr>

Semaine (meublé) : à partir de 1100 €

GUIDE DES GÎTES

Gîte des Magnolias

3 étoiles - 4 épis

Frayré - **NERAC**

Capacité : 9 personnes
Nombre de chambres : 4
Animaux bienvenus : Non

+33 5 53 47 80 87 / +33 6 80 68 88 65 / +33 6 80 68 88 65
reservation@gitesdefrance47.com

C'est en Albret, dans le Sud-Ouest, terre de partage authentiquement gasconne, que vous ferez une pause ressourçante : bienvenue au gîte des Magnolias ! Cette maison en pierres apparentes avec piscine et jardin clos privés a été totalement rénovée au printemps 2020. Située à la campagne, indépendante, elle vous assure repos et tranquillité tout en étant à 5 minutes de tous commerces et services. Vous pourrez aussi vous évader au gré des nombreuses activités de proximité : château

Ouvert toute l'année

<https://www.gites-de-france-47.com/> Semaine (meublé) : de 1150 à 2150 € (Selon la période)

Gîte Domaine de Marthès

3 étoiles - 4 épis

3940 route d'Espies Domaine de Marthès - **NERAC**

Capacité : 6 personnes
Nombre de chambres :
Animaux bienvenus :

+33 5 53 47 80 87 / +33 5 53 87 65 16 / +33 6 71 59 00 55
reservation@gitesdefrance47.com

Au cœur du Sud-Ouest, aux portes du Gers et à deux pas de Nérac et à 3km du centre ville, cité royale d'Henri IV, c'est sur une propriété de 4 ha, que la dépendance vous propose un gîte de 154m².

Entièrement rénové, le gîte vous propose une très grande pièce à vivre et à l'étage 3 chambres avec grand lit double (180x200), 1 petite chambre d'appoint avec 2 lits en 90, lit parapluie bébé, 1 salle d'eau, double vasque douche italienne, chauffe serviette, table à langer avec

Ouvert toute l'année

<https://www.gites-de-france-47.com/> Semaine (meublé) : de 550 à 890 € (Selon la période)

Gîte du Vieux Nérac

Non classé -

5 Rue Dauphine - **NERAC**

Capacité : 4 personnes
Nombre de chambres : 1
Animaux bienvenus : Oui

+33 5 53 65 50 58 /
jky.nerac@yahoo.fr

Située au centre historique de la petite ville de Nérac et du célèbre château d'Henri IV, cette maison de ville a été entièrement restaurée. Elle dispose d'une petite cour de 8 m² calme et fleurie, idéale pour un déjeuner ou un moment de détente. Vous pourrez laisser la voiture et vous déplacer à pied ou à vélo car toute proche des restaurants du port de la Baïse et des animations estivales. Elle est à deux pas du LUD'O'PARC (parc aquatique avec banquettes à bulles, bassins pour la

<http://giteduvieuxnerac.jimdo.com/>

Gîte La Campagne

3 étoiles -

1264 route d'Asquet - **NERAC**

Capacité : 6 personnes
Nombre de chambres : 3
Animaux bienvenus : Non

+33 6 60 87 42 46 / +33 6 69 90 23 59 / +33 6 60 87 42 46
renaud.asquet@free.fr

Maison de campagne restaurée avec goût, tout confort, située dans un hameau à 5 minutes de tous les commerces d'une capacité de 6 personnes avec terrasse couverte. Accès PMR, comprenant un rez-de-chaussée avec salon, télévision, cuisine équipée ouverte avec espace repas, 1 chambre lit 2 personnes avec télévision, 1 salle de bain avec WC. Un étage avec 1 chambre lit 2 personnes, 1 chambre 2 lits 1 personne, salle de bain et WC. Jardin privatif, terrasse couverte.

Ouvert toute l'année (arrivée entre 17h et 19h - départ entre 10h et 11h)

Nuitée : 100 €

GUIDE DES GÎTES

Gîte La Villa Gaïa

3 étoiles - 3 clés

30 rue Jasmin - **NERAC**

Capacité : 6 personnes
Nombre de chambres : 3
Animaux bienvenus : Oui

+33 6 47 02 17 07/+33 6 78 97 00 81 / +33 6 47 02 17 07

contact@gite-villa-gaia.com

Dans le Sud-Ouest, la charmante petite ville de Nérac abrite non seulement le château d'Henri IV, site majeur d'Aquitaine, le parc promenade la Garenne où serpente la rivière Baïse, mais également le gîte "La Villa Gaïa".

Gîte La Villa Gaïa, belle maison familiale des années 70, totalement indépendante, rénovée et climatisée, disposant d'une piscine privative

Ouvert toute l'année.

<http://www.gite-villa-gaia.com>

Semaine (meublé) : de 665
à 1120 € ()

Gîte Ladevèze

Non classé - 4 épis

7 Chemin de Ladevèze - **NERAC**

Capacité : 9 personnes
Nombre de chambres : 4
Animaux bienvenus :

+33 5 53 47 80 87/+33 6 18 69 38 43 / +33 6 18 69 38 43

reservation@gitesdefrance47.com

Dans un quartier résidentiel d'une grande tranquillité, en limite de campagne, le gîte de Ladevèze est idéal pour les familles ou groupes d'amis, ou encore les couples en quête d'espace et de confort. Piscine privative (8mx4m) au sel ouverte de mai à septembre. Propriété clôturée.

En rdc : grande pièce de vie avec cuisine équipée, espace repas, salon et cheminée insert, chambre n°1 PMR (1x160) avec sde/wc PMR (accès sur

Ouvert toute l'année

<https://www.gites-de-france-47.com/>

Semaine (meublé) : de 1000
à 2500 € (Selon la période)

Gîte Les Coquelicots

Non classé - 3 épis

Saint Pé de Tourné - **NERAC**

Capacité : 5 personnes
Nombre de chambres : 2
Animaux bienvenus :

+33 5 53 47 80 87 /

reservation@gitesdefrance47.com

Nouveauté 2013. Vous aimez la campagne ? Bienvenue dans le Lot-et-Garonne. Vous appréciez l'Histoire ? Bienvenue à Nérac, terre d'Henri IV. Vous êtes sensibilisé à l'écologie ? Bienvenue au gîte des Coquelicots. Vous séjournerez dans une maison à ossature bois, mitoyenne de celle des propriétaires ; vous apprécierez la magnifique vue dégagée, le calme du site, le ciel étoilé, la grande piscine (16x11), les soirées au son des grillons et les nombreuses animations de la ville de Nérac et de ses

Ouvert toute l'année

<https://www.gites-de-france-47.com/>

Semaine (meublé) : de 350
à 850 € (Selon la période)

Gîte Saint Louis

3 étoiles - 4 épis

3940 route d'Espies Domaine de
Marthès - **NERAC**

Capacité : 6 personnes
Nombre de chambres : 3
Animaux bienvenus : Non

+33 5 53 47 80 87/+33 5 53 87 65 16 / +33 6 71 59 00 55

reservation@gitesdefrance47.com

Au cœur du Sud-Ouest, à deux pas de Nérac, cité royale d'Henri IV, le domaine de Marthès est une propriété de 4 ha, regroupant 2 gîtes mitoyens.

Le gîte Saint Louis vous propose en rdc une pièce à vivre avec cuisine équipée et espace repas. Véranda avec salon et TV, buanderie, WC. A l'étage, 3 chambres (2x90 ou 1x180, 1x160, 2x90 ou 1x180), salle d'eau commune et WC séparés. Parking privatif réservé pour les deux gîtes.

Ouvert toute l'année

<https://www.gites-de-france-47.com/>

Semaine (meublé) : de 550
à 890 € (Selon la période)

GUIDE DES GÎTES

Les Chemins de Barthe

Non classé -

Barthe - **NERAC**

Capacité : 8 personnes
Nombre de chambres : 3
Animaux bienvenus : Non

+33 6 59 02 72 41 / +33 6 59 02 72 41
lescheminsdebarthe@gmail.com

Gîte de tourisme pour 6 à 8 personnes, situé à 5 minutes du centre-ville de Nérac, ville historique du Lot-et-Garonne. Le gîte est composé de 3 chambres, 2 salles d'eau, 1 pièce principale avec cuisine équipée, une grande terrasse ombragée et une grande piscine à partager.

<http://www.lescheminsdebarthe-gite-nerac.fr>

Les Contes d'Albret

Non classé -



3152 route des Contes d'Albret -
NERAC

Capacité : 5 personnes
Nombre de chambres : 2
Animaux bienvenus : Oui

+33 5 53 65 18 73 /
contesdalbret@gmail.com

Un appartement avec piscine extérieure de mai à septembre vous accueille pour passer des vacances dans un cadre exceptionnel. Aux Contes d'Albret, vous serez reçus avec plaisir dans un cadre convivial et familial, vous trouverez sur places des conserves artisanales, ainsi qu'une auberge en été et les week-end d'avril à novembre.

Ouvert toute l'année :
Sur réservation minimum 1 semaine à l'avance.

<https://www.contesdalbret.fr>

Les gîtes du Château - L'appartement du Roi

4 étoiles - City break Premium

11 ter rue Henri IV - **NERAC**

Capacité : 4 personnes
Nombre de chambres : 2
Animaux bienvenus : Oui

+33 5 53 47 80 87/+33 6 03 53 04 30 / +33 6 03 53 04 30
reservation@gitesdefrance47.com

C'est dans le sud-ouest, au cœur de la ville de Nérac, cité historique, face au château d'Henri IV, que vous séjournerez dans une ancienne quincaillerie, entièrement restaurée. L'appartement du Roi, situé au 2ème étage d'une rue calme, vous séduira par sa situation et son grand confort, avec vue sur le Château. De plus, Bruno et Aurélie, les maîtres des lieux, seront ravis de vous accueillir pour une nuit, un week-end ou une semaine, ou plus et de vous faire découvrir Nérac et toutes les

Ouvert toute l'année

<https://www.gites-de-france-47.com/> Semaine (meublé) : de 595 à 735 € (Selon la période)

Les gîtes du Château - Le loft Henri IV

4 étoiles - City break Premium

11 ter rue Henri IV - **NERAC**

Capacité : 6 personnes
Nombre de chambres : 3
Animaux bienvenus : Oui

+33 5 53 47 80 87/+33 6 03 53 04 30 / +33 6 03 53 04 30
reservation@gitesdefrance47.com

C'est dans le sud-ouest, au cœur de la ville de Nérac, cité historique, face au château d'Henri IV, que vous séjournerez dans une ancienne quincaillerie, entièrement restaurée. L'appartement « Le loft Henri IV », situé au 1er étage d'une rue calme, vous séduira par sa situation et son grand confort. Empruntez l'escalier et poussez la porte du Loft ouvrant sur une grande pièce de vie, prélevez vous sur le balcon et profitez de la vue sur le château. De plus, Bruno et Aurélie, les maîtres des lieux,

Ouvert toute l'année

<https://www.gites-de-france-47.com/> Semaine (meublé) : de 700 à 840 € (Selon la période)

GUIDE DES GÎTES

Maison de la Fontaine

Non classé -

Vieux Nérac - **NERAC**

Capacité : 6 personnes
Nombre de chambres : 3
Animaux bienvenus : Non

/

Maison de Maître Récailleau

Non classé -

Récailleau - **NERAC**

Capacité : 10 personnes
Nombre de chambres : 5
Animaux bienvenus : Oui

+33 6 34 10 72 83 / +33 5 61 67 74 36 / +33 6 34 10 72 83

Maison de la Fontaine est une maison de vacances meublée et récemment rénovée offrant tout le confort moderne en accueillant jusqu'à six personnes. Tous les commerces (boulangeries, supermarchés, restaurants, bars etc...) sont à proximité. Située dans le Vieux Nérac, la maison se trouve entre Bordeaux et Toulouse. La côte Basque et l'Espagne sont facilement accessibles en voiture. C'est un point de départ idéal pour explorer la région

Ouvert toute l'année.

Maison de Maître avec grand parc arboré d'1 ha clos de murs. Très calme, proximité rivière - Grande piscine. Cette location comprend la totalité de la propriété, à proximité de Nérac et de son château Henri IV.

Ouvert toute l'année .

<http://www.neracvacationrental.com>

Semaine (meublé) : de 790
à 901 € ()

Nuitée : 300 €

Petit Nid Cosy de l'Albret

1 étoile -

10 Bis rue Maurice Ravel - **NERAC**

Capacité : 2 personnes
Nombre de chambres : 1
Animaux bienvenus : Non

+33 6 67 44 82 12 / +33 6 67 44 82 12
les2sams@gmail.com

Votre Nid Cosy est un lieu serein bien situé. Idéal pour une personne seule en mission professionnelle, stage, pour cocooner en amoureux vivant au même rythme, visiter la famille tout en ayant son indépendance ou tout simplement pour découvrir la région. Installez-vous dans ce studio au premier étage à l'ambiance cosy, clair et meublé, petit mais fonctionnel au coeur d'un quartier très calme à Nérac avec son jardin sans vis-à-vis en rez-de-chaussée, au milieu

Ouvert toute l'année (mais selon disponibilités personnelles, au coup par coup / nous contacter, dans l'ordre de préférence, par mail, sms, appel).

<https://studio-meuble-nerac.simdif.com/>

Nuitée : à partir de 40 €

Village de gîtes La Garenne

Non classé -

98 route de Nazareth Nazareth - **NERAC**

Capacité : 4 personnes
Nombre de chambres : 1
Animaux bienvenus : Oui

+33 6 30 91 87 42 / +33 6 30 91 87 42
nerac.vacances@gmail.com

Sur un vaste terrain avec accès privatif à toute proximité de Nérac, haut lieu touristique du Lot-et-Garonne. Ensemble de 12 gîtes répartis sur 6 maisons individuelles entièrement rénovées. Surface de 40 m², avec 1 chambre avec lit en 140, un coin couchage avec lit superposé, salle d'eau, wc, pièce de vie avec canapé clic clac. Cuisine équipée avec lave vaisselle, téléviseur. Lave linge commun. Piscine partagée par les résidents, jeux pour enfants, boulodrome, barbecue,

Ouvert toute l'année

<https://www.gitesdelagarenne.com/>

GUIDE DES GÎTES

Gîte des Orchidées

3 étoiles - 3 clés



1926 route du Saumont Monge -
NOMDIEU

Capacité : 9 personnes
Nombre de chambres : 3
Animaux bienvenus : Non

+33 6 81 79 18 00 / +33 6 81 79 18 00

labat.jean-paul@wanadoo.fr

Dans le Lot-et-Garonne, à proximité du Gers et à 20 km d'Agen, cette maison bâtie en 1831 a été restaurée avec soin. Elle est mitoyenne mais sans vis à vis. Vous apprécierez les volumes intérieurs, la grande terrasse couverte et la piscine chauffée offrant une vue agréable sur la campagne. Le maître des lieux sera ravi de vous faire découvrir, si tel est votre souhait, sa passion pour les orchidées.

Ouvert toute l'année

<http://www.gitemonge.fr>

Semaine (meublé) : de 490
à 1090 € (tarifs variables)

Gîte des Suriers

Non classé - 3 épis



Hillon - **POUDENAS**

Capacité : 6 personnes
Nombre de chambres : 3
Animaux bienvenus : Oui

+33 5 53 47 80 87 /

reservation@gitesdefrance47.com

Aux limites de l'Albret, en bordure de la forêt landaise, dominant un paysage de coteaux couverts de vignobles et de cultures céréalières, Hillon vous offre par temps clair la frange bleutée des Pyrénées. Ancien corps de ferme du XIXème siècle, le gîte des Suriers tire son nom d'un arbre, le chêne liège.

Ouvert toute l'année sauf vacances de Noël

<https://www.gites-de-france-47.com/>

Semaine (meublé) : de 450
à 730 € (Selon la période)

Gîte du Planéra

Non classé - 3 épis



Hillon - **POUDENAS**

Capacité : 8 personnes
Nombre de chambres : 4
Animaux bienvenus : Oui

+33 5 53 47 80 87 /

reservation@gitesdefrance47.com

Aux limites de l'Albret, en bordure de la forêt landaise, dominant un paysage de coteaux couverts de vignobles et de cultures céréalières, Hillon vous offre par temps clair la frange bleutée des Pyrénées. Ancien corps de ferme du XIXème siècle, le gîte du Planéra tire son nom d'un arbre centenaire majestueux se dressant devant sa façade (un Ormeau de Sibérie).

Ouvert toute l'année sauf vacances de Noël

<https://www.gites-de-france-47.com/>

Semaine (meublé) : de 500
à 880 € (Selon la période)

La Maison de Simone

1 étoile -



Château de Poudenas 3 rue du
château - **POUDENAS**

Capacité : 8 personnes
Nombre de chambres : 4
Animaux bienvenus : Non

+33 6 80 01 27 42/+33 6 62 00 13 02 / +33 6 80 01 27 42

chateau@poudenas.com

La Maison de Simone, gîte de 140m² rénové très bien exposé plein sud, donnant sur le parc de 10 ha du château de Poudenas. Tennis familial et balançoire, grande randonnée directe (à pied ou en vélo) dans le massif forestier des Landes ou la campagne gersoise, richesse culturelle et gastronomique. Au rez-de-chaussée, auvent avec table et bancs donnant sur le parc, entrée et rangements, salon avec cheminée pour un bon feu de bois, cuisine équipée indépendante, buanderie et

Ouvert toute l'année

<https://www.poudenas.com>

Semaine (meublé) : de 1040
à 2020 € (tarifs variables)

GUIDE DES GÎTES

La Maison d'Olive

1 étoile -



Château de Poudenas 3 bis rue du
Château - **POUDENAS**

Capacité : 4 personnes
Nombre de chambres : 2
Animaux bienvenus : Non

+33 6 80 01 27 42/+33 6 62 00 13 02 / +33 6 80 01 27 42

chateau@poudenas.com

La Maison d'Olive, gîte de 96 m² rénové, très bien exposé plein sud, donnant sur le parc de 10 ha du château de Poudenas. Sentiers de randonnées au départ de la propriété (à pied ou en vélo), dans le massif forestier des Landes ou la campagne gersoise, richesse culturelle et gastronomique. Au rez-de-chaussée, auvent avec salon de jardin donnant sur le parc, entrée, salon/séjour, cuisine équipée, chauffage électrique. 2 chambres à l'étage, chacune avec 2x90 cm rapprochables.

Ouvert toute l'année

<http://www.poudenas.com>

Semaine (meublé) : de 730
à 1290 € (tarifs variables)

L'Astarac

1 étoile - 3 épis



Astarac - **POUDENAS**

Capacité : 10 personnes
Nombre de chambres : 7
Animaux bienvenus : Non

+33 5 53 47 80 87/+33 5 53 97 32 13 / +33 6 45 50 72 61

reservation@gitesdefrance47.com

Maison, jardin et piscine totalement privés et indépendante où règne calme et tranquillité. Située sur un domaine de plus de 100 ha en forêt landaise, vous disposez d'un jardin clos de 2500 m², avec des activités sur places pour tous les goûts : une piscine de 8m x 4m, portique, pétanque possible et d'un grand espace vert pour les enfants, salon de jardin et coin détente. Ce gîte dispose en rez-de-chaussée de 2 chambres (2 lits en 160), d'une salle d'eau, WC, d'une pièce de vie avec salon,

Ouvert toute l'année

<https://www.gites-de-france-47.com/>

Semaine (meublé) : de 1650
à 2420 € (Selon la période)

Le Bastion du Prince Noir

1 étoile -



Château de Poudenas 1 rue du
château - **POUDENAS**

Capacité : 14 personnes
Nombre de chambres : 7
Animaux bienvenus : Non

+33 6 80 01 27 42/+33 6 62 00 13 02 / +33 6 80 01 27 42

chateau@poudenas.com

Jean et Alix de Nadaillac sont heureux de vous accueillir dans ce gîte qu'ils ont aménagé avec le souci de votre confort, pour que votre séjour soit à la fois calme et reposant, pour vous faire découvrir la Gascogne dans les meilleurs conditions, à partir d'un lieu historique, qui servit de camp de retranchement à Edouard de Woodstock, surnommé le Prince Noir en 1369. Cet ancien bastion, situé dans la deuxième enceinte fortifiée du château de Poudenas, agrandi au XVI^{ème} siècle, puis

Ouvert toute l'année.

<https://www.poudenas.com>

Semaine (meublé) : de 3490
à 5200 € ()

L'Hoste

Non classé - 3 épis



Hoste - **POUDENAS**

Capacité : 11 personnes
Nombre de chambres : 6
Animaux bienvenus : Non

+33 5 53 47 80 87/+33 5 53 97 32 13 / +33 6 45 50 72 61

reservation@gitesdefrance47.com

Aux confins du Lot-et-Garonne, du Gers et des Landes, c'est sur une ancienne ferme familiale du XVIII^{ème} siècle avec son centre équestre sur place, que cette maison de 150m², et sa piscine privative clôturée (12x6m, prof jusqu'à 2.50m) ouverte de juin à septembre, vous permettront de vous réunir en famille ou entre amis. Aux abords de la forêt landaise, vous disposez d'un jardin clos de 3000m², avec terrasses couvertes, entouré de prairies avec des chevaux, vous apercevrez

Ouvert toute l'année

<https://www.gites-de-france-47.com/>

Semaine (meublé) : de 1650
à 2420 € (Selon la période)

GUIDE DES GÎTES

Logis du Château de Poudenas

1 étoile -

Château de Poudenas - **POUDENAS**

Capacité : 14 personnes
Nombre de chambres : 8
Animaux bienvenus : Non

+33 6 80 01 27 42/+33 6 62 00 13 02 / +33 6 80 01 27 42

chateau@poudenas.com

Le logis du Château d'une superficie de 450 m² et composé de 7/8 chambres pour 14 personnes est situé dans l'enceinte du château autour de la petite cour et son jardin, écrin de verdure et havre de paix dont vous bénéficiez. Une fois installé, vous pourrez passer vos journées à vous détendre, grâce à la paix et la tranquillité. Profitez aussi des grands espaces, dont 15 ha de parc, qui offrent un large choix d'activités pour tous les goûts pour petits et grands. 1 cuisine-salle à manger, bar à

Ouvert du 6 janvier au 31 décembre.

<https://www.poudenas.com>

Semaine (meublé) : de 3770 à 5660 € (tarifs variables)

<https://www.booking.com/hotel/fr/m/avec-jardin-dans-village.fr.html>

Nuitée : à partir de 85 €

Chez Simone

Non classé -

7 Rue de Campot - **REAUP-LISSE**

Capacité : 9 personnes
Nombre de chambres : 3
Animaux bienvenus : Oui

+33 6 87 20 68 97 / +33 6 87 20 68 97

chezsimone.legite@gmail.com

Le gîte Chez Simone situé à Réaup dispose d'un jardin. Agen se trouve à 36 km. Un parking privé est disponible gratuitement sur place. Cette maison de vacances comprend 3 chambres, une télévision à écran plat, un coin salon et une salle de bains pourvue d'une douche. Sa cuisine est équipée d'un lave-vaisselle et d'un micro-ondes. Pour plus de commodité, l'établissement peut fournir du linge de lit moyennant des frais supplémentaires.

Ouvert du 1er mars au 30 novembre.

Entrée à partir de 16h. Sortie à partir de 10h.

Gîte de Cap Lisse

2 étoiles - 2 clés

4020 route de Barbaste - **REAUP-LISSE**

Capacité : 5 personnes
Nombre de chambres : 3
Animaux bienvenus : Oui

+33 5 53 66 08 65/+33 5 35 55 96 10 /

resa@tourisme-lotetgaronne.com

De plain pied, cette maison du 19^{ème} siècle, rénovée et confortable, se situe dans un cadre agréable, calme et reposant, à la lisière de la forêt des Landes de Gascogne. Elle est idéale pour un séjour en famille ou entre amis. Les propriétaires résident à proximité mais l'accès à la location (chemin forestier) est totalement indépendant. L'environnement vous offre la possibilité de nombreuses promenades à pied, en VTT...au coeur de la nature. Si vous aimez l'histoire, vous

Ouvert du 06 avril au 27 septembre.

Semaine (meublé) : de 270 à 550 € (Selon la période)

Gîte Les Noisetiers

Non classé -

173 Le Bourdieu - **REAUP-LISSE**

Capacité : 6 personnes
Nombre de chambres : 2
Animaux bienvenus : Non

+33 6 38 55 68 27 / +33 6 38 55 68 27

christian.guilhem@hotmail.fr

Ce logement paisible offre un séjour détente pour toute la famille au milieu des bois sur un terrain de 8000 m². Ce gîte proche tous commerces dispose de deux chambres, d'une cuisine équipée, d'une salle de bain et un WC séparé, d'un salon avec cheminée et clim ainsi qu'une terrasse avec pergola. Nombreuses activités touristiques : accrobranche, Golf centre équestre à proximité. La piscine de 10*5 est chauffée, elle est partagée avec le

Ouvert toute l'année.

Location à la semaine du 15 juin au 15 septembre.

GUIDE DES GÎTES

La Gare de Réaup

Non classé - 2 clés



355 route de Durance Le Surret -
REAUP-LISSE

Capacité : 8 personnes
Nombre de chambres : 5
Animaux bienvenus : Oui

+33 5 35 55 96 10/+33 5 53 66 08 65 /
resa@tourisme-lotetgaronne.com

Au carrefour du Lot-et-Garonne, des Landes, et du Gers, à 1h30 de l'océan, et à proximité de toutes les activités touristiques, vous profiterez d'une charmante maison indépendante, ancienne gare de Réaup. Elle est située au coeur d'un écrin de verdure clos de 2 ha boisé (pins, chênes) avec piscine privée. Superficie: 150 m². 3 chbres: 1x140, 2x90, 1x140, lit bébé. Location draps. Cuisine indépendante: Mondes, Llinge, Lvaisselle. Séjour/salon: canapés, fauteuils, TV, DVD, cheminée.

Ouvert du 3 mai au 30 août 2025

Semaine (meublé) : de 810 à 1500 € (Selon la période)

Le Petit Chalet

Non classé -



257 route de Durance - **REAUP-LISSE**

Capacité : 3 personnes
Nombre de chambres : 1
Animaux bienvenus : Oui

+33 5 35 55 96 10/+33 5 53 66 08 65 /
resa@tourisme-lotetgaronne.com

Situé dans un petit bourg au coeur des Landes de Gascogne, au carrefour du Lot-et-Garonne, des Landes, et du Gers, à 1h30 de l'océan, et à proximité de toutes les activités touristiques, le petit chalet se trouve à l'orée d'un bois de chênes liège et de pins. Superficie : 35m². 1 chambre : 1x140 cm. Coin cuisine équipé. Lave-linge. Coin salon avec canapé convertible pour 1 personne ou 2 enfants. TV. Salle d'eau. WC. Chauffage électrique. Terrasse 20m². Salon de jardin.

Ouvert toute l'année.

Semaine (meublé) : de 290 à 520 € (Selon la période.)

La Ferme du Boué - Le gîte Camélia

Non classé - 3 épis



Au Boué - **SAINTE-MAURE-DE-PEYRIAC**

Capacité : 11 personnes
Nombre de chambres : 5
Animaux bienvenus : Oui

+33 5 53 47 80 87/+33 6 24 23 80 59 / +33 6 24 23 80 59
reservation@gitesdefrance47.com

Dans le Sud-Ouest, aux confins du Lot-et-Garonne et bordant le Gers et les Landes, cinq gîtes ont été aménagés dans 2 dépendances en pierre de cette belle ferme du Mézinais, dans un environnement calme et préservé. Le grand gîte Camélia, situé sur le passage de la voie romaine de Ténarèze, proche de la Scandibérique et de la rivière Gélise, avec son paysage de bois et de vignobles, vous apprendrez au gré de vos balades, le terroir autour des produits du gras, des vins de pays, de l'Armagnac

Ouvert toute l'année

Semaine (meublé) : de 1412 à 2382 € (Selon la période)

La Ferme du Boué - Le gîte Capucine

Non classé - 2 épis



- **SAINTE-MAURE-DE-PEYRIAC**

Capacité : 4 personnes
Nombre de chambres : 1
Animaux bienvenus : Oui

+33 5 53 47 80 87/+33 6 24 23 80 59 / +33 6 24 23 80 59
reservation@gitesdefrance47.com

Dans le Sud-Ouest, aux confins du Lot-et-Garonne et bordant le Gers et les Landes, cinq gîtes ont été aménagés dans 2 dépendances en pierre de cette belle ferme du Mézinais. Située sur le passage de la voie romaine de Ténarèze, avec son paysage de bois et de vignobles, vous apprendrez au gré de vos balades, le terroir autour des produits du gras, des vins de pays, de l'Armagnac et du Floc de Gascogne. Nombreuses possibilités de visites et promenades aux alentours et endroit très

Ouvert toute l'année

Semaine (meublé) : de 442 à 667 € (Selon la période)

Semaine (meublé) : de 442 à 667 € (Selon la période)

<https://www.gites-de-france-47.com/>

<https://www.gites-de-france-47.com/>

GUIDE DES GÎTES

La Ferme du Boué - Le gîte Glycine

Non classé - 2 épis

Au Boué - **SAINTE-MAURE-DE-PEYRIAC**

Capacité : 3 personnes
Nombre de chambres : 1
Animaux bienvenus : Oui

La Ferme du Boué - Le gîte Lilas

Non classé - 2 épis

Au Boué - **SAINTE-MAURE-DE-PEYRIAC**

Capacité : 4 personnes
Nombre de chambres : 1
Animaux bienvenus : Oui

+33 5 53 47 80 87/+33 6 24 23 80 59 / +33 6 24 23 80 59
reservation@gitesdefrance47.com

+33 5 53 47 80 87/+33 6 24 23 80 59 / +33 6 24 23 80 59
reservation@gitesdefrance47.com

Dans le Sud-Ouest, aux confins du Lot-et-Garonne et bordant le Gers et les Landes, cinq gîtes ont été aménagés dans 2 dépendances en pierre de cette belle ferme du Mézinais. Située sur le passage de la voie romaine de Ténarèze, avec son paysage de bois et de vignobles, vous apprendrez au gré de vos balades, le terroir autour des produits du gras, des vins de pays, de l'Armagnac et du Floc de Gascogne. Superficie: 33m². 1 chbre à l'étage : 3x90. Location draps. Lit bébé sur demande.

Dans le Sud-Ouest, aux confins du Lot-et-Garonne et bordant le Gers et les Landes, cinq gîtes ont été aménagés dans 2 dépendances en pierre de cette belle ferme du Mézinais. Située sur le passage de la voie romaine de Ténarèze, avec son paysage de bois et de vignobles, vous apprendrez au gré de vos balades, le terroir autour des produits du gras, des vins de pays, de l'Armagnac et du Floc de Gascogne. Nombreuses possibilités de visites et promenades aux alentours et endroit très

Ouvert toute l'année

Ouvert toute l'année

<https://www.gites-de-france-47.com/>

Semaine (meublé) : de 406 à 630 € (Selon la période)

<https://www.gites-de-france-47.com/>

Semaine (meublé) : de 406 à 630 € (Selon la période)

La Ferme du Boué - Le gîte rose

Non classé - 2 épis

- **SAINTE-MAURE-DE-PEYRIAC**

Capacité : 4 personnes
Nombre de chambres : 1
Animaux bienvenus : Oui

La Gare de Sos

Non classé -

Gare de Sos 262 route de la Gare - **SAINTE-MAURE-DE-PEYRIAC**

Capacité : 6 personnes
Nombre de chambres : 3
Animaux bienvenus : Non

+33 5 53 47 80 87/+33 6 24 23 80 59 / +33 6 24 23 80 59
reservation@gitesdefrance47.com

+33 5 53 65 63 37 /
tracey1of6@gmail.com

Dans le Sud-Ouest, aux confins du Lot-et-Garonne et bordant le Gers et les Landes, cinq gîtes ont été aménagés dans 2 dépendances en pierre de cette belle ferme du Mézinais. Située sur le passage de la voie romaine de Ténarèze, avec son paysage de bois et de vignobles, vous apprendrez au gré de vos balades, le terroir autour des produits du gras, des vins de pays, de l'Armagnac et du Floc de Gascogne. Nombreuses possibilités de visites et promenades aux alentours et

Ancienne gare ferroviaire réaménagée située dans la vallée boisée de la Gélise. Au pied du village de Sos en Albret. Élégant, spacieux, confortable. Piscine privée, 3 ha de terrain non clos. Très bien équipé.

Ouvert toute l'année

03/05/2025 - 27/09/2025

<https://www.gites-de-france-47.com/>

Semaine (meublé) : de 442 à 667 € (Selon la période)

<https://stationvacation.co.uk/>

GUIDE DES GÎTES

Les Buis Fleuris

3 étoiles - 2 clés

273 route de Saint Pé Lieu-dit Peyré -
SAINTE-MAURE-DE-PEYRIAC

Capacité : 4 personnes
Nombre de chambres : 2
Animaux bienvenus : Oui

+33 6 23 87 68 32 / +33 6 23 87 68 32
gurions47@orange.fr

Bienvenue dans notre gîte "Les buis fleuris", niché dans un cadre paisible et verdoyant en plein coeur de la Gascogne dans le Lot et Garonne à proximité du Gers et des Landes. Les villes de Nérac, Condom et Eauze se trouvent à quelques minutes en voiture et offrent tous les commerces nécessaires pour rendre votre séjour encore plus agréable. De nombreuses activités se trouvent à proximité. Idéal pour les familles qui recherchent une escapade en pleine nature. Le grand jardin ravira

Ouvert d'avril à octobre.

Semaine (meublé) : de 320 à 450 € (Tarifs variables)

Gîte de Labat

Non classé - 4 épis

Labat - **SAINT-PE-SAINTE-SIMON**

Capacité : 12 personnes
Nombre de chambres : 6
Animaux bienvenus : Non

+33 5 53 47 80 87 /
reservation@gitesdefrance47.com

Aux portes des Landes, du Gers et de la Gironde, vous apprécierez le charme et la beauté de la propriété de Labat. Le gîte composé d'un rez-de-chaussée et d'un étage, mitoyen de la maison du XVIIIème siècle des propriétaires, propose des espaces de vie bien distincts pour votre indépendance. Situé au coeur d'un parc aux arbres centenaires, le calme et la tranquillité sont assurés.

Ouvert toute l'année

<https://www.gites-de-france-47.com/> **Semaine (meublé) : de 900 à 2350 € (Selon la période)**

Gîte "Les Véroniques"

2 étoiles -

53 route de Frayret Beaujardin -
SAINT-PIERRE-DE-BUZET

Capacité : 2 personnes
Nombre de chambres : 1
Animaux bienvenus : Oui

+33 5 53 88 72 70/+33 6 70 11 34 01 / +33 6 70 11 34 01
carrere-josiane@bbox.fr

Surplombant le vignoble de Buzet, cette une maison traditionnelle en pierre offre un cadre paisible pour un séjour solo ou en duo. De plain-pied, il dispose d'équipements adaptés aux personnes à mobilité réduite. La cuisine lumineuse et équipée s'ouvre sur un salon convivial avec canapé convertible et TV. La chambre (lit 160x200) donne sur un jardin privatif partiellement clos, et la salle d'eau comprend une douche à l'italienne. La terrasse transparente s'ouvre avec une

Ouvert toute l'année.

<https://www.gites-de-beaujardin.fr> **Semaine (meublé) : de 240 à 400 € (Selon la période)**

Gîte de Bois de Cadène

3 étoiles -

302 route de Bayonne Lieu-dit Cadène
- **SAINT-PIERRE-DE-BUZET**

Capacité : 9 personnes
Nombre de chambres : 4
Animaux bienvenus : Oui

+33 7 68 44 77 19 / +33 7 68 44 77 19
boisdecadene@gmail.com

Bois de Cadène, lieu paisible face au château de Buzet, est un domaine de 6 ha, aux portes de la forêt landaise et du Gers, à 6 km de la sortie N°6 Aiguillon de l'A62. Ce gîte de grand confort vous assure une totale indépendance et une grande tranquillité avec sa terrasse et son jardin clos de 1400 m². Idéal pour vous retrouver en famille ou entre amis. Au RDC grand séjour/salon avec cheminée, cuisine équipée, 1 chambre (1x140), WC et salle d'eau. À l'étage 3 chambres (1x160, 3x90, 1x160),

Ouvert d'avril à octobre

<https://www.bois-de-cadene.com> **Semaine (meublé) : de 625 à 1375 € ()**

GUIDE DES GÎTES

Gîte Les Glycines

3 étoiles - 2 clés



668 Route de Leurbe Beaujardin -
SAINT-PIERRE-DE-BUZET

Capacité : 8 personnes
Nombre de chambres : 3
Animaux bienvenus : Oui

+33 5 53 88 72 70/+33 6 70 11 34 01 / +33 6 70 11 34 01

carrere-josiane@bbox.fr

Au cœur du vignoble de Buzet, profitez du charme des "Glycines", une maison en pierre avec jardin privatif, mitoyenne d'un autre gîte. Sur 100 m² et deux niveaux, ce grand gîte propose au rez-de-chaussée une cuisine campagnarde spacieuse ouverte sur le séjour avec TV, une salle de bain avec douche italienne, WC, ainsi qu'une chambre familiale avec un lit double (140) et deux lits (90x200) combinables en lit king size à la demande. À l'étage, une mezzanine avec deux lits simples (90), une

Ouvert toute l'année

<https://www.gites-de-beaujardin.fr>

Semaine (meublé) : de 330 à 620 € (tarif variable selon

Gîte les Tamaris

2 étoiles - 3 clés



668 Route de Leurbe Beaujardin -
SAINT-PIERRE-DE-BUZET

Capacité : 4 personnes
Nombre de chambres : 2
Animaux bienvenus : Oui

+33 5 53 88 72 70/+33 6 70 11 34 01 / +33 6 70 11 34 01

carrere-josiane@bbox.fr

Bienvenue dans ce gîte de plain-pied en pierre rénovée, avec vue sur le vignoble de Buzet. Mitoyen d'un autre gîte, il offre 74 m² de confort avec une cuisine ouverte sur la salle à manger et le salon TV. Deux chambres : une avec lit king size (180x200), l'autre avec deux lits simples (90x200). La salle de bains dispose d'une baignoire pour un moment de détente. En hiver, le poêle à granulés central garantit une chaleur agréable. Profitez de la terrasse partiellement couverte, du barbecue et d'un

Ouvert toute l'année

<https://www.gites-de-beaujardin.fr>

Semaine (meublé) : de 295 à 540 € (Selon la période)

Moulin de Canne

4 étoiles - 4 clés



1563 route de Bax - **SAINT-VINCENT-DE-LAMONTJOIE**

Capacité : 14 personnes
Nombre de chambres : 7
Animaux bienvenus : Oui

+33 6 73 14 75 70 / +33 6 73 14 75 70

moulindecanne47@gmail.com

Nichée dans un écrin de verdure, cette bâtisse de 1842 a gardé toute sa splendeur. Restauré avec des matériaux nobles et à l'ancienne, le Moulin de Canne est aussi doté des atouts de la modernité pour confort. Un bain de sérénité hors du temps qui ravira les amateurs de petits déjeuners solitaires quand toute la maisonnée est endormie ! Juste le son des clapotis de l'eau et des rouges-queues qui se réveillent en dansant sous vos yeux... Les 5000 m² de bois disposés autour de la

Le gîte de Montauzet

Non classé - 5 épis



Montauzet - **SAUMONT**

Capacité : 13 personnes
Nombre de chambres : 5
Animaux bienvenus : Non

+33 5 53 47 80 87 /

reservation@gitesdefrance47.com

Au cœur du Sud-Ouest, aux portes du Gers et des Landes, perchée sur son coteau, cette demeure vous offre un horizon à perte de vue sur ce bout de terre gasconne. Les fleurs des champs, les abeilles et la douceur du vent berceront vos soirées d'été. La décoration intérieure, avec ses notes ethniques et ses oeuvres contemporaines, confère au lieu une atmosphère unique. Le gîte de Montauzet vous propose une grande pièce à vivre avec cuisine équipée, espace repas et grand salon. 5

Ouvert toute l'année

<https://www.moulindecanne.com>

<https://www.gites-de-france-47.com/> **Semaine (meublé) : 4000 €**

GUIDE DES GÎTES

Gîte de la Plaine

3 étoiles -

2675 Route de Poudenas La Plaine - **SOS**

Capacité : 12 personnes
Nombre de chambres : 6
Animaux bienvenus : Oui

+33 6 80 43 81 93 / +33 6 80 43 81 93
clairedesimencourt@yahoo.fr



Idéalement située entre Bordeaux et Toulouse, dans le Lot et Garonne, dans un véritable havre de paix au cœur de la campagne, cette maison familiale saura accueillir des familles comme des groupes d'amis. Elle dispose de tout le confort, piscine sécurisée de 11mx5m, grande terrasse, partie ombragée au pied des chênes, clôturée. De nombreux accessoires extérieurs (barbecue, plancha, ping-pong, trampoline, balançoire, hamacs pour siestes estivales...

Gîte de Meylan

Non classé - 2 épis

3447 Lieu-dit Lamirande Lamirande - **SOS**

Capacité : 4 personnes
Nombre de chambres : 2
Animaux bienvenus :

+33 5 53 47 80 87 /
reservation@gitesdefrance47.com



A la lisière de la forêt landaise, le gîte de Meylan était autrefois l'hôtel du village. Entièrement rénové, avec son extension en bardage bois, tout en conservant sa cuisine et son bar d'origine, le gîte a gardé son âme avec une touche de modernité. C'est dans un petit hameau, à 20km de Thermes de Barbotan et du lac de Casteljaloux, 5 km de la ville de Sos-en-Albret et ses commodités, que le gîte vous accueillera pour une étape ou un séjour au vert. Vous trouverez en rdc : une grande pièce à

Ouvert d'avril à octobre.

<https://www.gites-de-france-47.com>

Semaine (meublé) : de 350 à 550 € ()

Gîte la Maison des Hirondelles

Non classé -

14 place Villeneuve Bargemont - **SOS**

Capacité : 5 personnes
Nombre de chambres : 3
Animaux bienvenus : Oui

+33 5 58 44 35 33/+33 6 20 43 93 43 / +33 6 20 43 93 43
raymondraigne@wanadoo.fr



Aux portes des Landes et du Gers, en bordure du massif forestier, et juché sur un promontoire dominant les rivières de Gueyze et de la Gélise, le petit village de Sos vous accueille avec ses cornières et ses maisons à colombages. Au cœur du village, belle maison de maître avec son grand jardin protégé de hauts murs. Danielle et Raymond ont totalement restauré cette bâtisse du 19ème siècle, en y aménageant un gîte au confort moderne.

Ouvert de mars à octobre.

Gîte La métairie du Bourdieu

Non classé -

Le Bourdieu - Meylan - **SOS**

Capacité : 14 personnes
Nombre de chambres : 7
Animaux bienvenus : Non

+33 6 61 79 46 34 / +33 6 61 79 46 34
adubourblanc@gmail.com



Le Bourdieu est votre résidence de vacances en Gascogne. Installée sur un promontoire dominant la forêt des Landes, la maison offre le calme et le confort d'une demeure de caractère. Au Sud du Lot-et-Garonne, à la limite du Gers et des Landes, SOS est une bourgade aux petites rues et aux larges places accueillantes comme le gîte La métairie du Bourdieu. Cette ancienne ferme du 17ème siècle, totalement restaurée, composée d'un rez-de-chaussée et d'un étage, est idéale pour accueillir

Ouvert toute l'année.

Semaine (meublé) : de 3201 à 3200 € ()

GUIDE DES GÎTES

Gîte Le chalet

3 étoiles - 3 clés



700 chemin des chênes Le Mazeré -
SOS

Capacité : 4 personnes
Nombre de chambres : 2
Animaux bienvenus : Non

+33 5 53 66 08 65/+33 5 35 55 96 10 /
resa@tourisme-lotetgaronne.com

Dans le Sud-ouest, au cœur de la forêt des Landes de Gascogne, les villages de Sos, Poudenas, Mézin sont des cités à la personnalité affirmée et aux nombreux trésors. Parmi ces derniers, posé dans un écrin de végétation riche et luxuriante de 18 ha, au pied d'un lac, le Chalet vous attend pour un séjour dépaysant, authentique et ressourçant. Sa terrasse avec piscine intégrée au-dessus du lac, son intérieur délicat et douillet, vous enchanteront. Superficie: 50 m². 2

Ouvert du 3 mai au 27 septembre.

**Semaine (meublé) : de 350
à 1040 € (Selon la période)**

Gîte de Suzanne

Non classé - 2 épis



7 rue des Jardins d'en face -
THOUARS-SUR-GARONNE

Capacité : 8 personnes
Nombre de chambres : 4
Animaux bienvenus : Oui

+33 5 53 47 80 87 /
reservation@gitesdefrance47.com

Située au cœur du Val d'Albret, cette maison de village du XVIII^e s, bâtie en galets de Garonne et en pierres, vous permettra d'apprécier la fraîcheur des bâtisses anciennes et le calme d'un petit bourg. La Garonne, à 50m, offrira aux pêcheurs et aux promeneurs, un lieu de détente paisible.

Gîte de 145 m², en rez-de-chaussée : cuisine indépendante, salon/salle à manger avec cheminée, salle de bain, WC. A l'étage : 4 chambres (2 lits

Ouvert de juin à octobre.

**Semaine (meublé) : de 294
à 525 € ()**
<https://www.gites-de-france-47.com>

Gîte de la Gare

Non classé -



3 Boulevard de la Gare - **VIANNE**

Capacité : 6 personnes
Nombre de chambres : 3
Animaux bienvenus : Oui

+33 6 21 08 84 64 / +33 6 21 08 84 64

Appartement de 100m2 situé à l'étage peut accueillir de 2 à 6 personnes. Il est composé de 3 chambres spacieuses à lit double, de 15m2 pour la première et 9m2 pour les deux autres avec tv individuelle, d'un salon avec tv, d'une salle de bain et d'un cabinet de toilette séparé.

GUIDE DES HÉBERGEMENTS COLLECTIFS

Les Tipis de Cap Cauderou

350 Route des Martinets Pin

60 lits

Gîte d'étape de Vianne

Bâtiment "Les bouchonniers" 20 rue de la Résistance

15 lits



+33 5 53 65 52 74/+33 6 48 16 60 90 / +33 6 48 16 60 90

contact@cap-cauderou.com

+33 5 53 97 54 14 /

mairie.vianne@wanadoo.fr

Hébergement sous tente tipis, à l'ombre des pins de la forêt landaise. Les tipis vous accueillent dans le parc nature Cap Cauderou. Accueil de groupe sous tente. Maximum 60 Personnes. Accès au sanitaire, toilettes, douche.

Possibilité de séjours à thème multisports : accrobranche, VTT, course d'orientation, paint-ball, canoë, canirando...

Situé au cœur de la Bastide de Vianne, ce gîte d'étape met à votre disposition, une chambre avec 1 grand lit, deux chambres à 2 lits, une chambre de 4 lits et une chambre de 5 lits. Accueil groupe et individuel. 1 Chambre avec salle de bain PMR et climatisée.

Ouvert du 1er juin au 31 août.

<http://www.cap-cauderou.com>

Nuitée : 6 €

<https://www.vianne.fr>

Infos pratiques

OFFICE DE TOURISME DE L'ALBRET

www.albret-tourisme.com • #jaimelalbret • @albrettourisme



Les 5 bonnes raisons de pousser la porte de nos points d'information

- 1 Notre équipe est accueillante, à l'écoute et peut vous aider à gérer vos petits tracas de dernière minute.
- 2 Une large documentation pour un séjour réussi (plans, guides...) et tout ça gratuitement !
- 3 Ici, vous trouverez des bons plans pour toute la famille grâce à notre excellente connaissance de l'Albret.
- 4 Un office de tourisme ouvert 7/7 en été où vous pourrez vous connecter gratuitement (Wi-Fi).
- 5 Découvrez le territoire avec nos guides passionnés : vous pourrez accéder en exclusivité à des trésors cachés.

OUVERT TOUTE L'ANNÉE

Nérac / 7 avenue Mondenard / 47600 Nérac / accueil@albret-tourisme.com /

OUVERTS EN SAISON

Mézin / Place Armand Fallières / 47170 Mézin /

Barbaste / Rue du Moulin des Tours / 47600 Nérac /

Vianne / Place des Marronniers / 47230 Vianne /

Capitainerie de Buzet / 47160 Buzet-sur-Baïse • +33 5 53 84 72 50 /

OUVERTURE ESTIVALE

Point d'informations de Lavardac

53 avenue du Général de Gaulle • 47230 Lavardac • +33 5 53 65 94 69
www.ville-lavardac.fr • contact@ville-lavardac.fr

Syndicat d'Initiative de Sos

Place Armand Fallières • 47170 Sos • +33 5 53 65 42 95

Retrouvez également l'OT
Mobile de l'Albret sur
les événements de l'été

Une question ?
Un conseiller à votre disposition :
05 53 65 27 75



Envie de prolonger votre séjour dans le département ? Contactez l'Agence de Développement et de Réservation du Lot-et-Garonne au **05 53 66 14 14** ou sur www.tourisme-lotetgaronne.com